

LEYENDA

● ● ● ● ●	- LIMITE PLAN ESPECIAL
* * * *	- LIMITE SUELO URBANO
---	- NUEVAS ALINEACIONES
.....	- ALINEACIONES ACTUALES MODIFICADAS
---	- LINEA DE CUEVAS
---	- LIMITE DE PARCELA
---	- ALINEACION AUXILIAR
Tm	- TRATAMIENTO MEDIANERA
Y Y Y Y Y Y Y	- TRATAMIENTO FACHADAS
Pc	- PERMEABILIZACION DE CERRAMIENTOS
EP	- ESPACIO PUEBLICO
JP	- JARDIN PRIVADO
JP *	- JARDIN PRIVADO CON NORMATIVA ESPECIFICA
H	- HUERTAS
JP-H	- JARDIN PRIVADO + HUERTAS
Tc	- TRATAMIENTO CUBIERTAS
Ⓢ	- EDIFICIO CATALOGADO
PE	- PROPUESTA PLAN ESPECIAL
E-I-DC	- EQUIPAMIENTO INSTITUCIONAL DOCENTE
E-PRE	- EQUIPAMIENTO DOCENTE PREESCOLAR
E-EGB	- EQUIPAMIENTO DOCENTE EGB
E-CU	- EQUIPAMIENTO CULTURAL - BIBLIOTECA
E-AS	- EQUIPAMIENTO ASISTENCIAL
E-AD	- EQUIPAMIENTO ADMINISTRATIVO
E-DC	- EQUIPAMIENTO DOCENTE
E-CS	- EQUIPAMIENTO CIVICO - SOCIAL
E-DP	- EQUIPAMIENTO DEPORTIVO - JUEGOS
E-P	- APARCAMIENTO (BAJO RASANTE)
+++++	- AREA DE RIESGO ARQUEOLOGICO
.....	- 2º PGOU UNIDAD ACTUACION PLAN GENERAL
* * *	- ENTORNO DE MONUMENTO DECLARADO/CON EXPEDIENTE INCOADO

EXCMO AYUNTAMIENTO DE GRANADA-PLAN ESPECIAL DE PROTECCION Y REFORMA INTERIOR

Aprobado por el Excmo. Ayuntmto. Pleno
 en sesión de fecha de **28 DIC. 1990**
 EL SECRETARIO GENERAL R.D.
[Firma]

ALBAYZIN de GRANADA

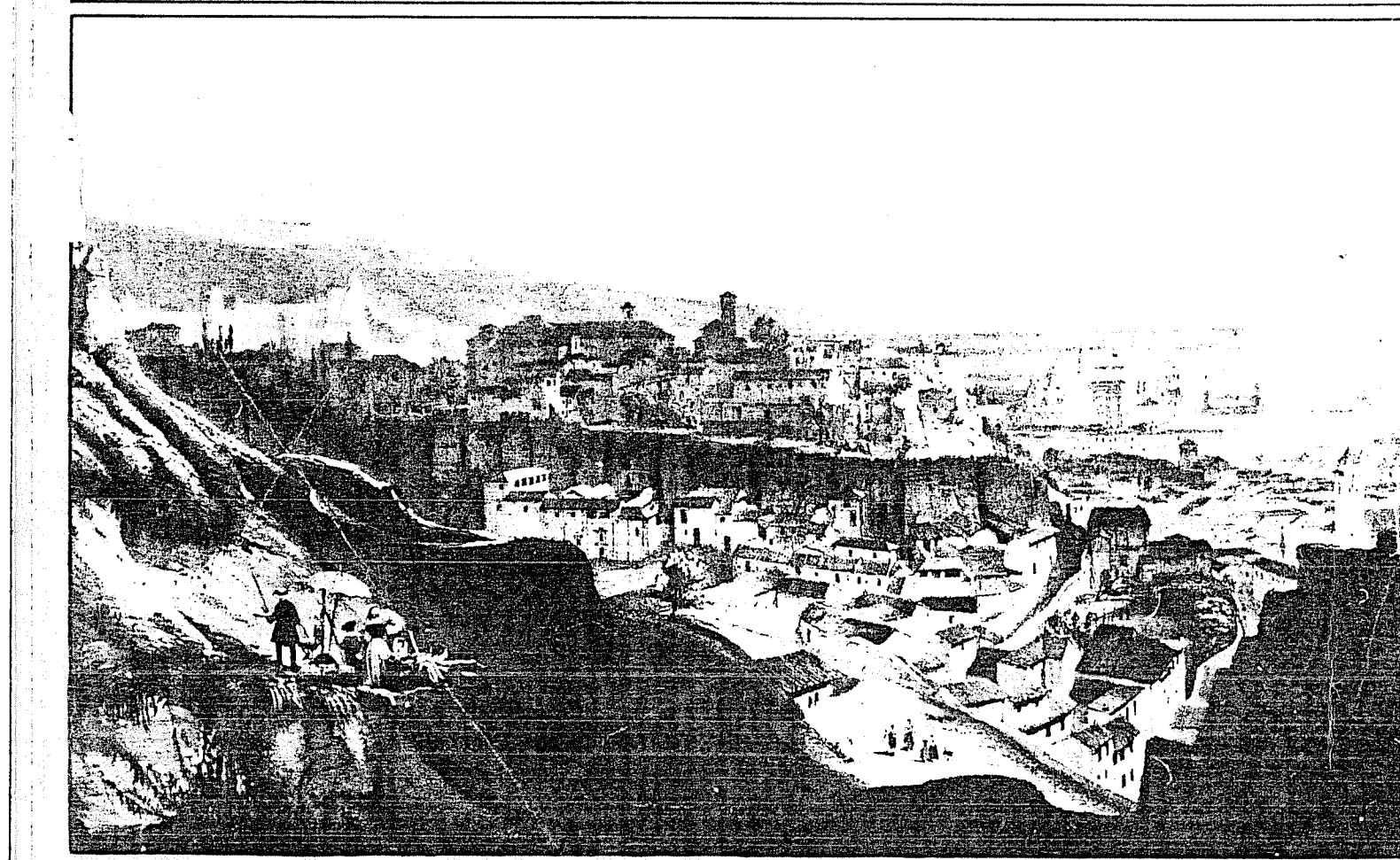

A-7
 ALINEACIONES Y ORDENACION
 ESCALA 1/500
 SISTEMAS URBANOS Y REGIONALES DELTA SUR S.A.
 SANTIAGO RODRIGUEZ-GIMENO ARQUITECTO

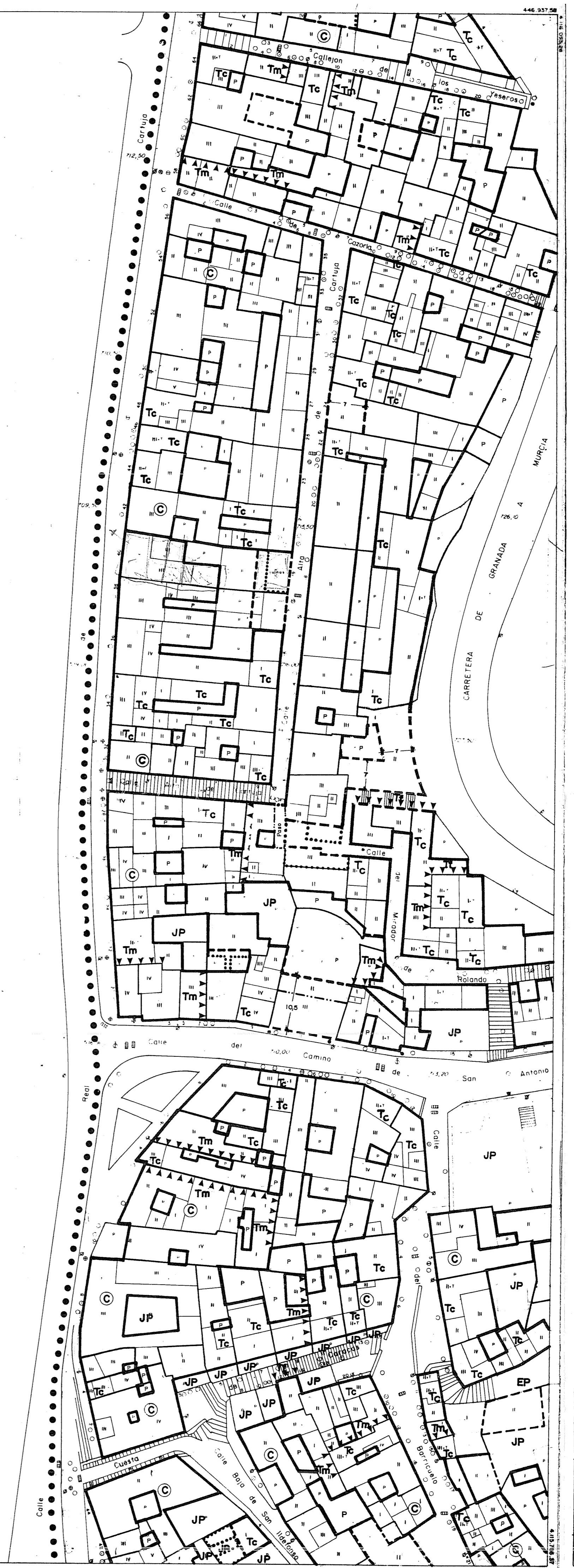

- LEYENDA**
- - LIMITE PLAN ESPECIAL
 - * * * * * - LIMITE SUELO URBANO
 - - - - - NUEVAS ALINEACIONES
 - ALINEACIONES ACTUALES MODIFICADAS
 - — — — LINEA DE CUEVAS
 - — — — LIMITE DE PARCELA
 - — — — ALINEACION AUXILIAR
 - Tm
Y Y Y Y Y - TRATAMIENTO MEDIANERA
 - Tf
Y Y Y Y Y - TRATAMIENTO FACHADAS
 - Pc
+ + + + + - PERMEABILIZACION DE CERRAMIENTOS
 - EP - ESPACIO PUEBLICO
 - JP - JARDIN PRIVADO
 - JP * - JARDIN PRIVADO CON NORMATIVA ESPECIFICA
 - H - HUERTAS
 - JP-H - JARDIN PRIVADO + HUERTAS
 - Tc - TRATAMIENTO CUBIERTAS
 - (C) - EDIFICIO CATALOGADO
 - PE - PROPUESTA PLAN ESPECIAL
 - E-I-DC - EQUIPAMIENTO INSTITUCIONAL DOCENTE
 - E-PRE - EQUIPAMIENTO DOCENTE PREESCOLAR
 - E-EGB - EQUIPAMIENTO DOCENTE EGB
 - E-CU - EQUIPAMIENTO CULTURAL - BIBLIOTECA
 - E-AS - EQUIPAMIENTO ASISTENCIAL
 - E-AD - EQUIPAMIENTO ADMINISTRATIVO
 - E-DC - EQUIPAMIENTO DOCENTE
 - E-CS - EQUIPAMIENTO CIVICO-SOCIAL
 - E-DP - EQUIPAMIENTO DEPORTIVO-JUEGOS
 - E-P - APARCAMIENTO (BAJO RASANTE)
 - +++++ - AREA DE RIESGO ARQUEOLOGICO
 - - ZGS PGOU UNIDAD ACTUACION PLAN GENERAL
 - * * * * * - ENTORNO DE MONUMENTO DECLARADO/CON EXPEDIENTE INCOADO

EXCMO AYUNTAMIENTO DE GRANADA-PLAN ESPECIAL DE PROTECCION Y REFORMA INTERIOR

Aprobado por el Excmo. Ayuntmto. Pleno
 en sesión de 20 de Julio de 1985
 Granada, 20 de Julio de 1985
 EL SECRETARIO GENERAL
J. Suarez

ALBAYZIN de GRANADA

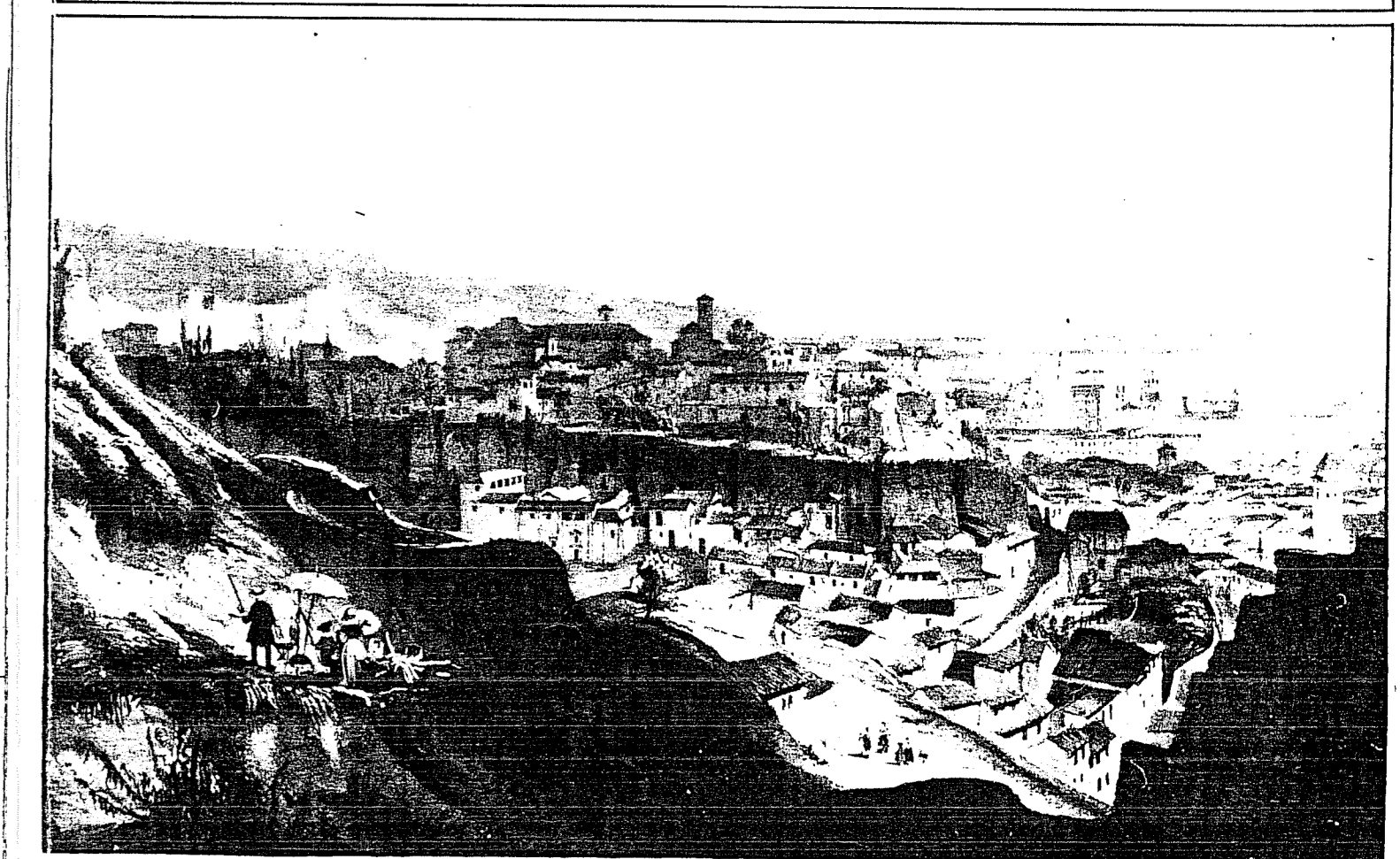

A-7
 ALINEACIONES Y ORDENACION
 ESCALA 1/2500
 FECHA: _____
 SISTEMAS URBANOS Y REGIONALES DELTA SUR S.A.
 SANTIAGO RODRIGUEZ-GIMENO, ARQUITECTO

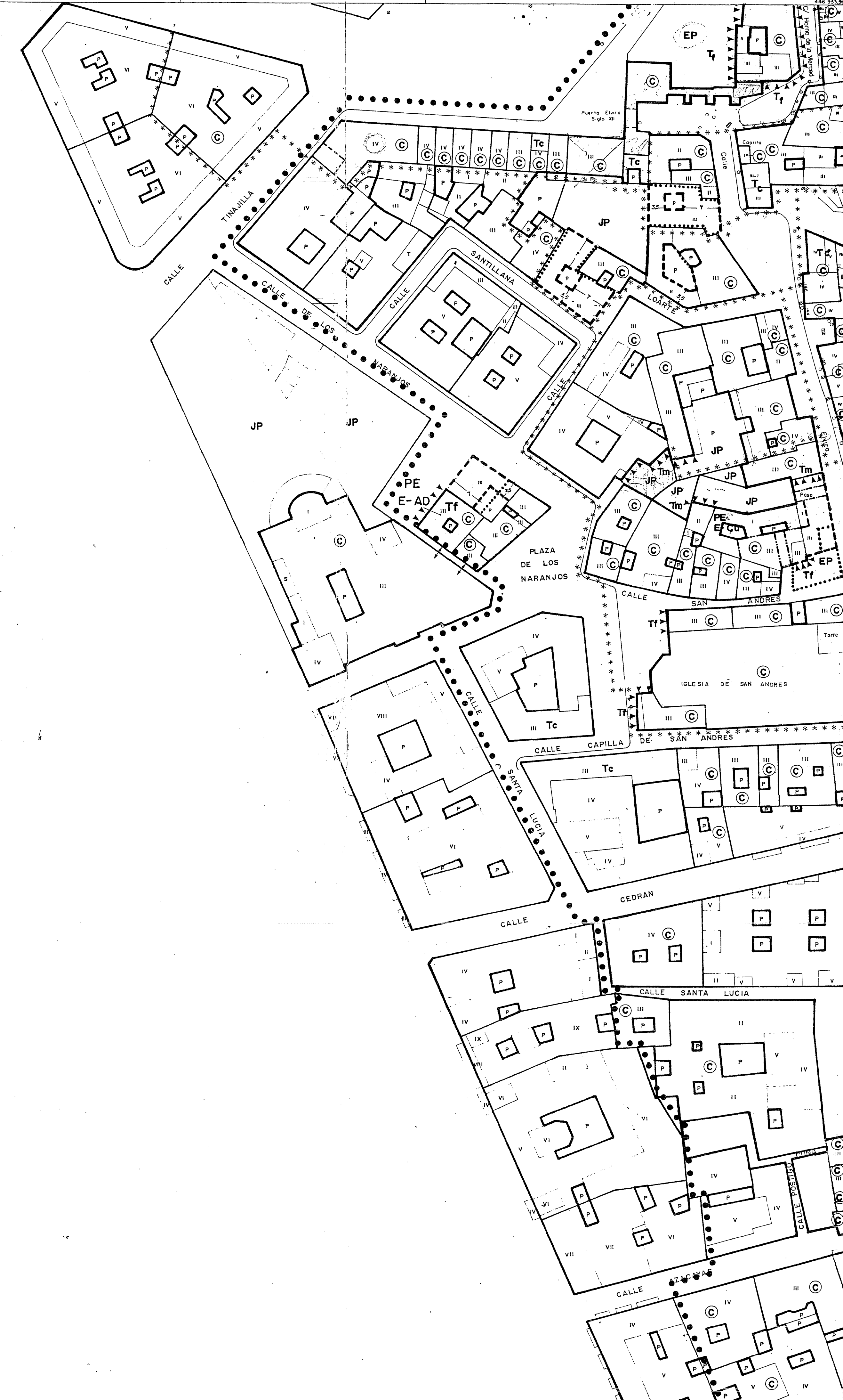

LEYENDA

- - LIMITE PLAN ESPECIAL
- * * * * * - LIMITE SUELO URBANO
- -- - NUEVAS ALINEACIONES
- - ALINEACIONES ACTUALES MODIFICADAS
- - LINEA DE CUEVAS
- - LIMITE DE PARCELA
- - ALINEACION AUXILIAR
- Tm
|-----| - TRATAMIENTO MEDIANERA
- Tf
|-----| - TRATAMIENTO FACHADAS
- Pc
|-----| - PERMEABILIZACION DE CERRAMIENTOS
- EP - ESPACIO PUEBLICO
- JP - JARDIN PRIVADO
- JP* - JARDIN PRIVADO CON NORMATIVA ESPECIFICA
- H - HUERTAS
- JP-H - JARDIN PRIVADO + HUERTAS
- Tc - TRATAMIENTO CUBIERTAS
- © - EDIFICIO CATALOGADO
- PE - PROPUESTA PLAN ESPECIAL
- E-I-DC - EQUIPAMIENTO INSTITUCIONAL DOCENTE
- E-PR - EQUIPAMIENTO DOCENTE PREESCOLAR
- E-EGB - EQUIPAMIENTO DOCENTE EGB
- E-CU - EQUIPAMIENTO CULTURAL - BIBLIOTECA
- E-AS - EQUIPAMIENTO ASISTENCIAL
- E-AD - EQUIPAMIENTO ADMINISTRATIVO
- E-DC - EQUIPAMIENTO DOCENTE
- E-CS - EQUIPAMIENTO CIVICO-SOCIAL
- E-DP - EQUIPAMIENTO DEPORTIVO - JUEGOS
- E-P - APARCAMIENTO (BAJO RASANTE)
- +++++ - AREA DE RIESGO ARQUEOLOGICO
- - 25 PGOU UNIDAD ACTUACION PLAN GENERAL
- * * * * * - ENTORNO DE MONUMENTO DECLARADO/CON EXPEDIENTE INCOADO

EXCMO AYUNTAMIENTO DE GRANADA-PLAN ESPECIAL DE PROTECCION Y REFORMA INTERIOR

ALBAYZIN de GRANADA

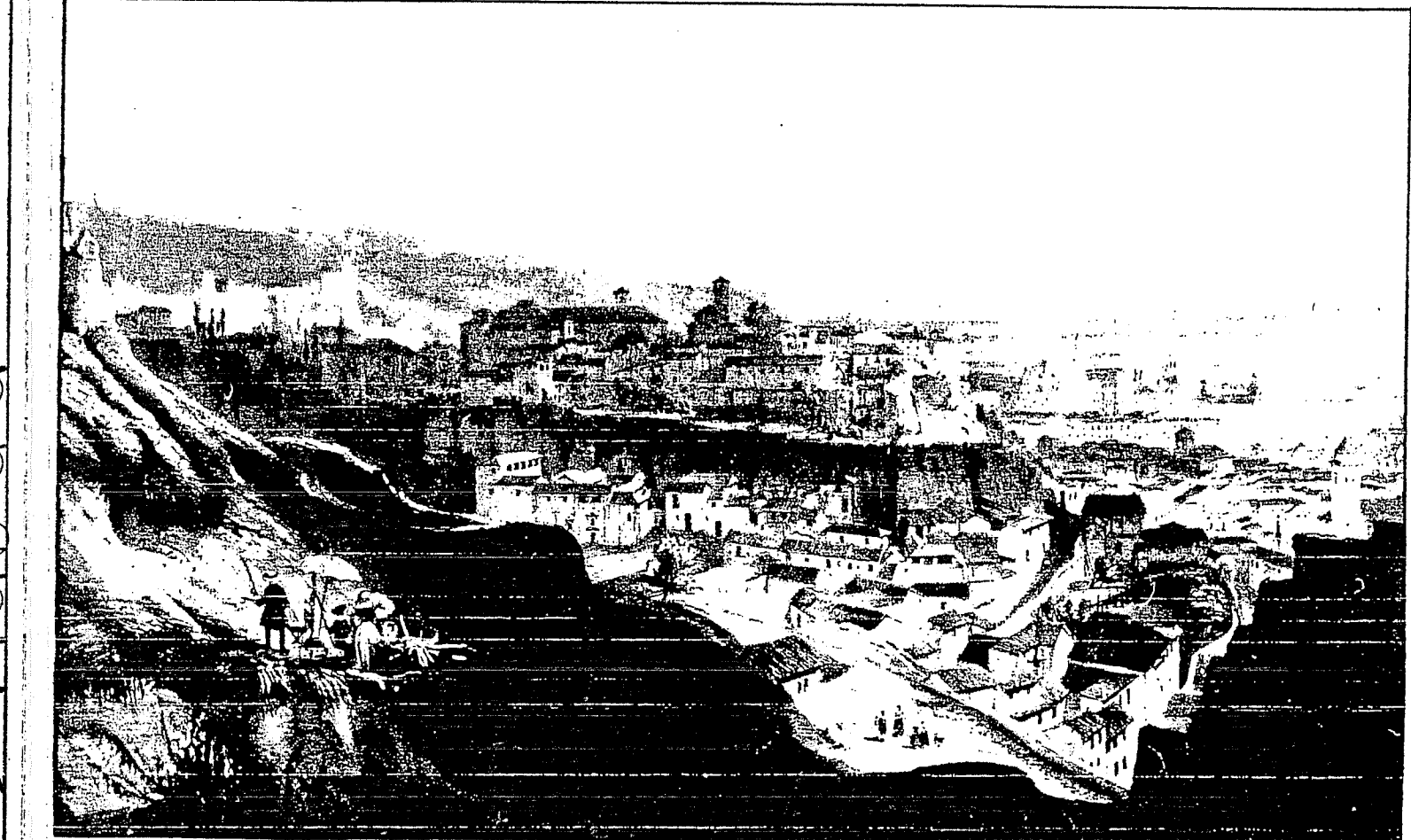

A-7

ALINEACIONES Y ORDENACION
 ESCALA 1/500

SISTEMAS URBANOS Y REGIONALES DELTA SUR S.A.
 SANTIAGO RODRIGUEZ-GIMENO.ARQUITECTO

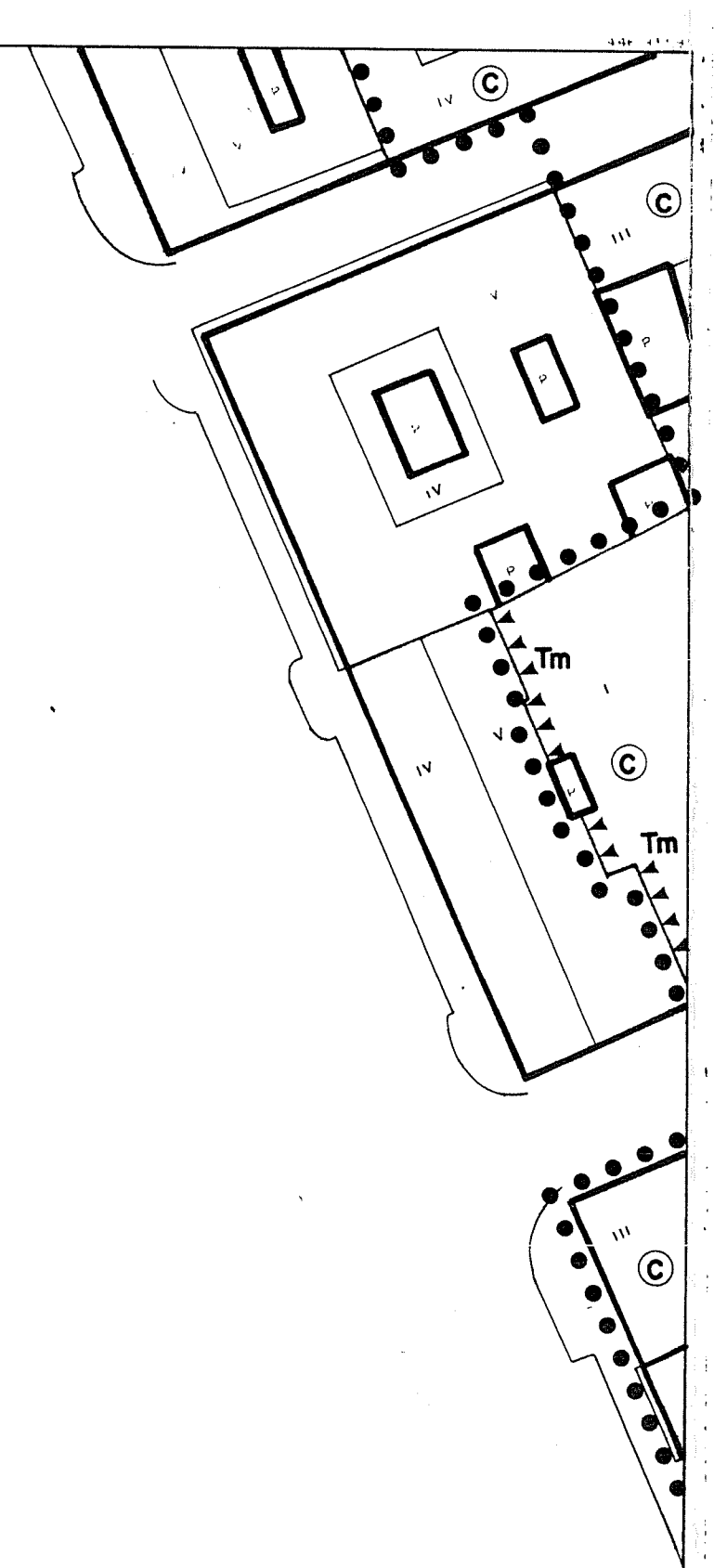

- LEYENDA**
- - LIMITE PLAN ESPECIAL
 - * * * * * - LIMITE SUELO URBANO
 - - - - - NUEVAS ALINEACIONES
 - ALINEACIONES ACTUALES MODIFICADAS
 - · - · - LINEA DE CUEVAS
 - - - - - LIMITE DE PARCELA
 - · - · - ALINEACION AUXILIAR
 - Tm - TRATAMIENTO MEDIANERA
 - Tf - TRATAMIENTO FACHADAS
 - Pc - PERMEABILIZACION DE CERRAMIENTOS
 - EP - ESPACIO PUBLICO
 - JP - JARDIN PRIVADO
 - JP* - JARDIN PRIVADO CON NORMATIVA ESPECIFICA
 - H - HUERTAS
 - JP-H - JARDIN PRIVADO + HUERTAS
 - Tc - TRATAMIENTO CUBIERTAS
 - Ⓢ - EDIFICIO CATALOGADO
 - PE - PROPUESTA PLAN ESPECIAL
 - E-I-DC - EQUIPAMIENTO INSTITUCIONAL DOCENTE
 - E-PRE - EQUIPAMIENTO DOCENTE PREESCOLAR
 - E-EGB - EQUIPAMIENTO DOCENTE EGB
 - E-CU - EQUIPAMIENTO CULTURAL - BIBLIOTECA
 - E-AS - EQUIPAMIENTO ASISTENCIAL
 - E-AD - EQUIPAMIENTO ADMINISTRATIVO
 - E-DC - EQUIPAMIENTO DOCENTE
 - E-CS - EQUIPAMIENTO CIVICO - SOCIAL
 - E-DP - EQUIPAMIENTO DEPORTIVO - JUEGOS
 - E-P - APARCAMIENTO (BAJO RASANTE)
 - +++++ - AREA DE RIESGO ARQUEOLOGICO
 - - ZGS PGOU UNIDAD ACTUACION PLAN GENERAL
 - * * * * * - ENTORNO DE MONUMENTO DECLARADO/CON EXPEDIENTE INCOADO

EXCMO AYUNTAMIENTO DE GRANADA-PLAN ESPECIAL DE PROTECCION Y REFORMA INTERIOR

Aprobado por el Excmo. Ayuntmto. Plano en sesión de fecha de 28 Dic. 1990
 EL SECRETARIO GENERAL
J. Suárez

ALBAYZIN de GRANADA

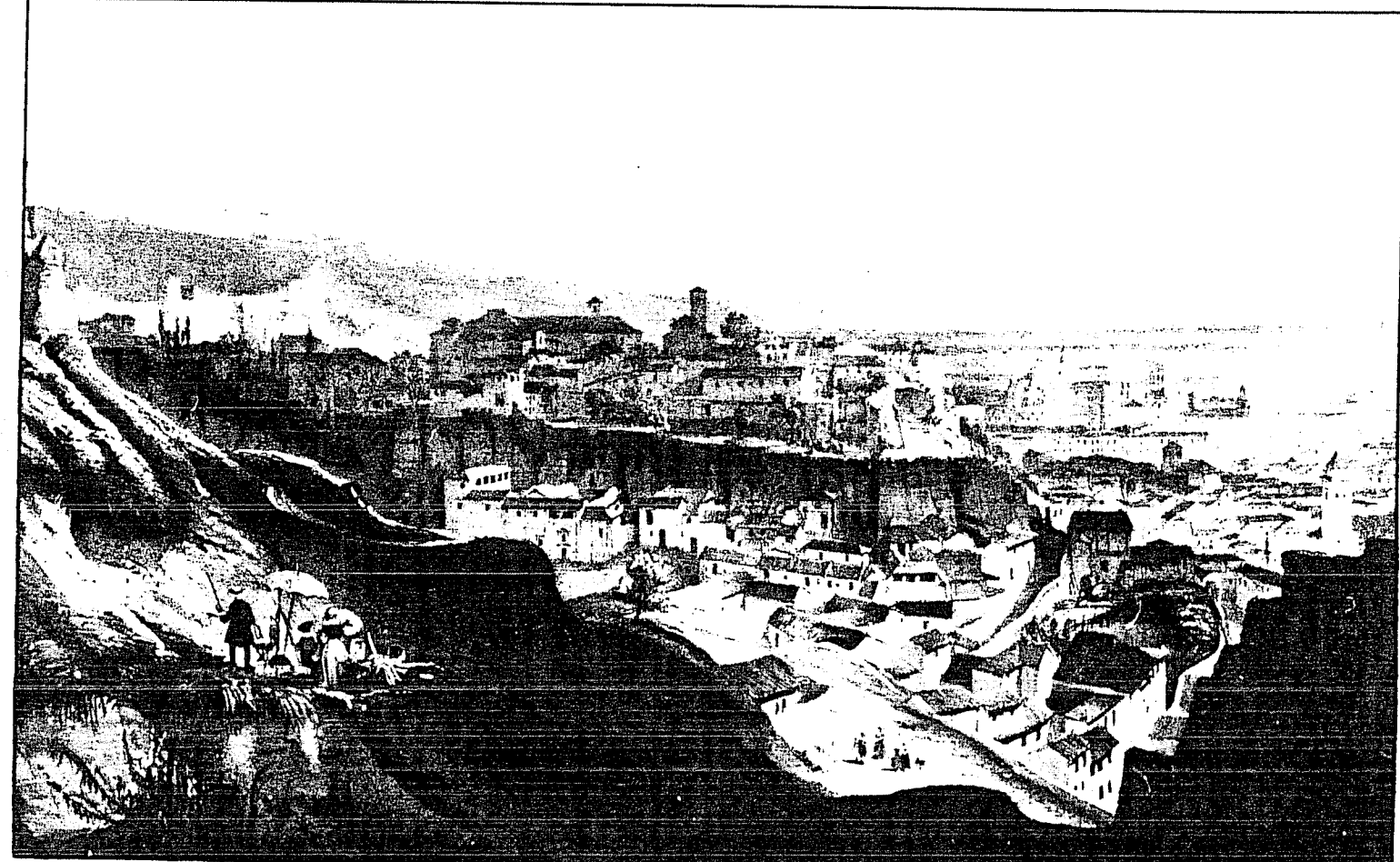

A-7

ALINEACIONES Y ORDENACION
 ESCALA 1/500
 FECHA: _____

SISTEMAS URBANOS Y REGIONALES DELTA SUR S.A. SANTIAGO RODRIGUEZ-GIMENO, ARQUITECTO

HOJA Nº 1009-16-9-1B GRANADA
 SISTEMAS URBANOS Y REGIONALES DELTA SUP S.A.
 SANTIAGO RODRIGUEZ-GIMENO ARQUITECTO
 1985
 1986
 1987
 1988
 1989
 1990
 1991
 1992
 1993
 1994
 1995
 1996
 1997
 1998
 1999
 2000
 2001
 2002
 2003
 2004
 2005
 2006
 2007
 2008
 2009
 2010
 2011
 2012
 2013
 2014
 2015
 2016
 2017
 2018
 2019
 2020
 2021
 2022
 2023
 2024
 2025

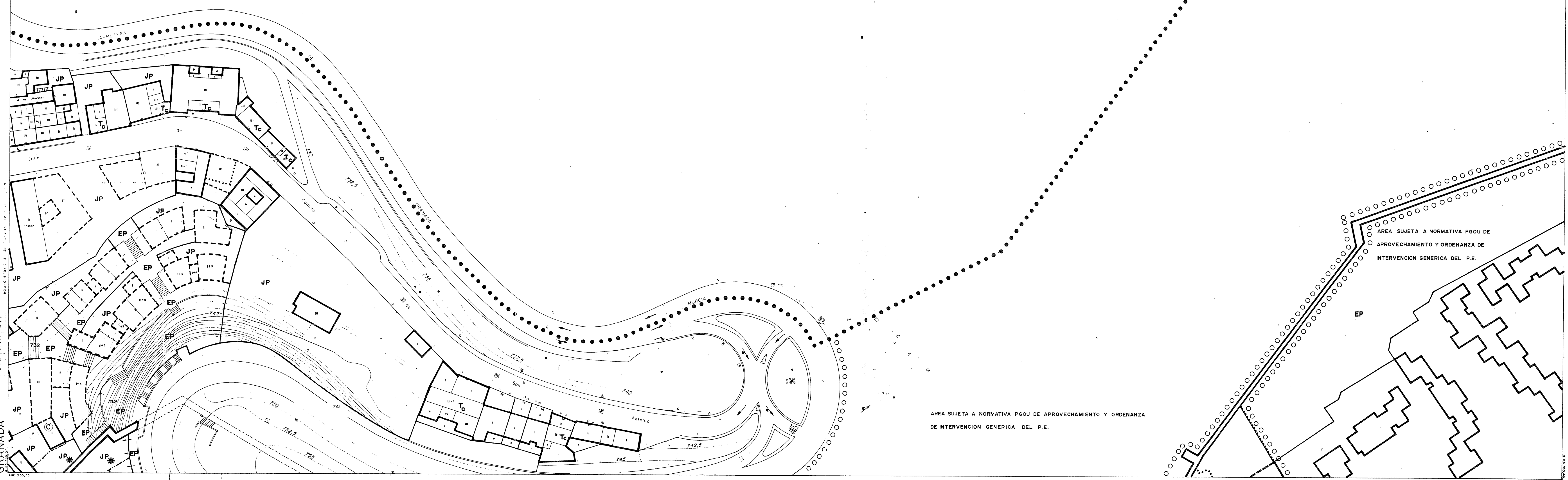

AREA SUJETA A NORMATIVA PGOU DE APROVECHAMIENTO Y ORDENANZA DE INTERVENCIÓN GÉNÉRICA DEL P.E.

LEYENDA

●●●●●	- LIMITE PLAN ESPECIAL
* * *	- LIMITE SUELO URBANO
— — — — —	- NUEVAS ALINEACIONES
.....	- ALINEACIONES ACTUALES MODIFICADAS
— — — — —	- LINEA DE CUEVAS
— — — — —	- LIMITE DE PARCELA
— — — — —	- ALINEACION AUXILIAR
Tm	- TRATAMIENTO MEDIANERA
TTTTT	- TRATAMIENTO FACHADAS
Tf	- TRATAMIENTO FACHADAS
TTTTT	- TRATAMIENTO FACHADAS
Pc	- PERMEABILIZACION DE CERRAMIENTOS
EP	- ESPACIO PÚBLICO
JP	- JARDÍN PRIVADO
JP*	- JARDÍN PRIVADO CON NORMATIVA ESPECIFICA
H	- HUERTAS
JP-H	- JARDÍN PRIVADO + HUERTAS
Tc	- TRATAMIENTO CUBIERTAS
©	- EDIFICIO CATALOGADO
PE	- PROPUESTA PLAN ESPECIAL
E-I-DC	- EQUIPAMIENTO INSTITUCIONAL DOCENTE
E-PRE	- EQUIPAMIENTO DOCENTE PREESCOLAR
E-EGB	- EQUIPAMIENTO DOCENTE EGB
E-CU	- EQUIPAMIENTO CULTURAL - BIBLIOTECA
E-AS	- EQUIPAMIENTO ASISTENCIAL
E-AD	- EQUIPAMIENTO ADMINISTRATIVO
E-DC	- EQUIPAMIENTO DOCENTE
E-CS	- EQUIPAMIENTO CÍVICO-SOCIAL
E-DP	- EQUIPAMIENTO DEPORTIVO - JUEGOS
E-P	- APARCAMIENTO (BAJO RASANTE)
+++++	- AREA DE RIESGO ARQUEOLÓGICO
.....	- 2º PGOU UNIDAD ACTUACION PLAN GENERAL
* * *	- ENTORNO DE MONUMENTO DECLARADO/CON EXPEDIENTE INCOADO

EXCMO AYUNTAMIENTO DE GRANADA-PLAN ESPECIAL DE PROTECCION Y REFORMA INTERIOR

Aprobado por el Excmo. Ayuntmto. Pleno
 en sesión de fecha 28 DIC. 1990
 Granada.
 EL SECRETARIO GENERAL, P.D.
[Firma]

ALBAYZIN de GRANADA

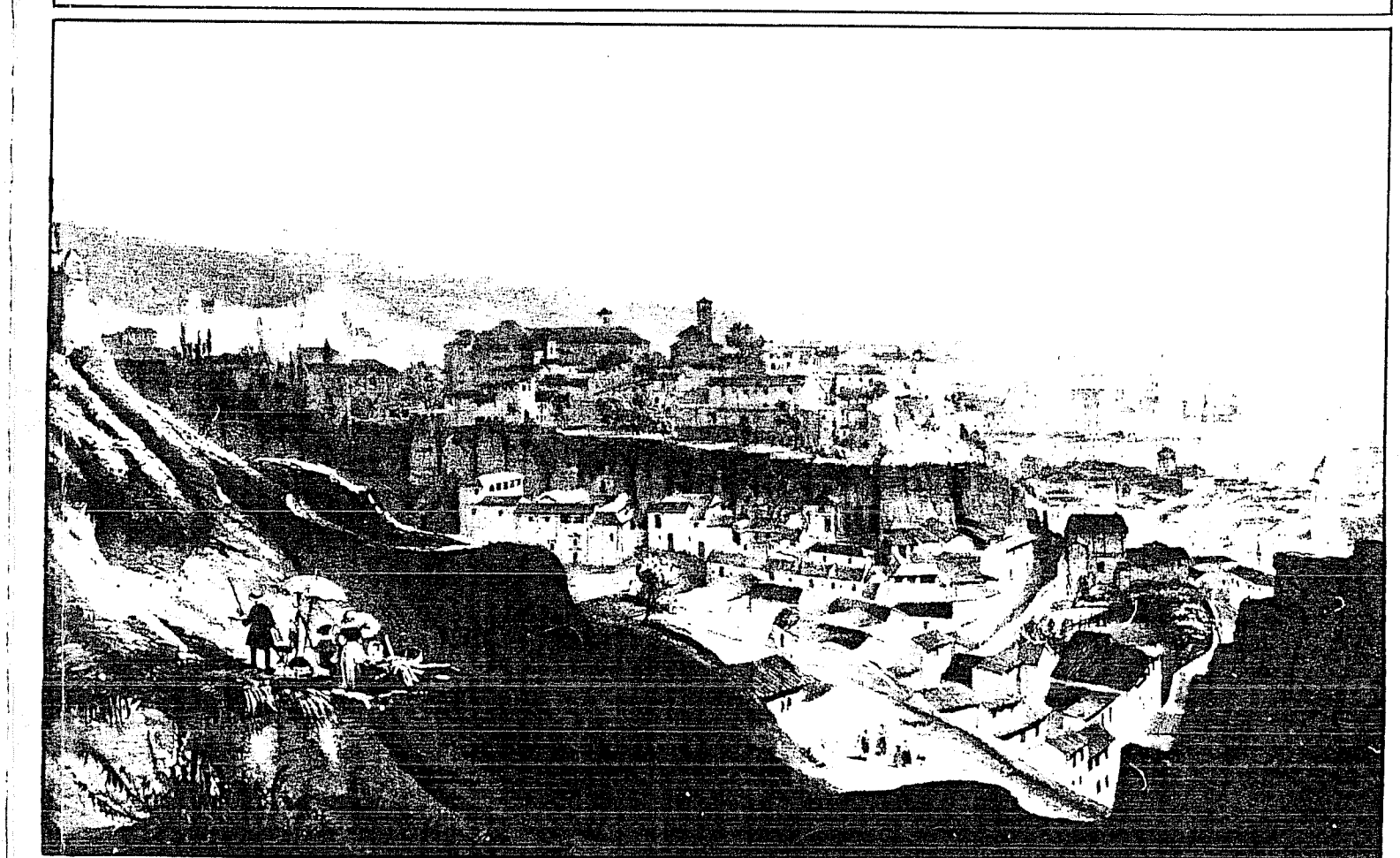

A-7
 ALINEACIONES Y ORDENACION
 ESCALA 1:2500
 FECHA: _____
 SISTEMAS URBANOS Y REGIONALES DELTA SUP S.A.
 SANTIAGO RODRIGUEZ-GIMENO, ARQUITECTO

1009
 HOJA Nº 1009-6-13-1B
 GRANADA
 PROYECTO UTM ELIPSÓIDE INTERNACIONAL
 FUENTE: 30
 DATUM: 1958
 ELEVACIÓN DEL MAR EN ALICANTE
 CARTOGRAFIA AEROGRAFIA S.A.
 VÍA TELEGRÁFICA 1895
 AVDA. DE LAS CORTES 1897
 46100 BURJASSOT (VALENCIA)



- LEYENDA**
- - LIMITE PLAN ESPECIAL
 - * * * * * - LIMITE SUELO URBANO
 - - - - - NUEVAS ALINEACIONES
 - ALINEACIONES ACTUALES MODIFICADAS
 - - - - - LINEA DE CUEVAS
 - - - - - LIMITE DE PARCELA
 - - - - - ALINEACION AUXILIAR
 - Tm
Y Y Y Y Y Y Y Y - TRATAMIENTO MEDIANERA
 - Tf
Y Y Y Y Y Y Y Y - TRATAMIENTO FACHADAS
 - Pc
+ + + + + - PERMEABILIZACION DE CERRAMIENTOS
 - EP - ESPACIO PUBLICO
 - JP - JARDIN PRIVADO
 - JP* - JARDIN PRIVADO CON NORMATIVA ESPECIFICA
 - H - HUERTAS
 - JP-H - JARDIN PRIVADO + HUERTAS
 - Tc - TRATAMIENTO CUBIERTAS
 - Ⓢ - EDIFICIO CATALOGADO
 - PE - PROPUESTA PLAN ESPECIAL
 - E-I-DC - EQUIPAMIENTO INSTITUCIONAL DOCENTE
 - E-PRE - EQUIPAMIENTO DOCENTE PREESCOLAR
 - E-EGB - EQUIPAMIENTO DOCENTE EGB
 - E-CU - EQUIPAMIENTO CULTURAL - BIBLIOTECA
 - E-AS - EQUIPAMIENTO ASISTENCIAL
 - E-AD - EQUIPAMIENTO ADMINISTRATIVO
 - E-DC - EQUIPAMIENTO DOCENTE
 - E-CS - EQUIPAMIENTO CIVICO-SOCIAL
 - E-DP - EQUIPAMIENTO DEPORTIVO-JUEGOS
 - E-P - APARCAMIENTO (BAJO RASANTE)
 - ++++++ - AREA DE RIESGO ARQUEOLOGICO
 - - 25 PSOU UNIDAD ACTUACION PLAN GENERAL
 - * * * * * - ENTORNO DE MONUMENTO DECLARADO/CON EXPEDIENTE INCOADO

EXCMO AYUNTAMIENTO DE GRANADA-PLAN ESPECIAL DE PROTECCION Y REFORMA INTERIOR

Aprobado por el Excmo. Ayuntmto. Plano
 en sesión de fecha de
 Granada, 28 DIC. 1990
 EL SECRETARIO GENERAL
[Signature]

ALBAYZIN de GRANADA

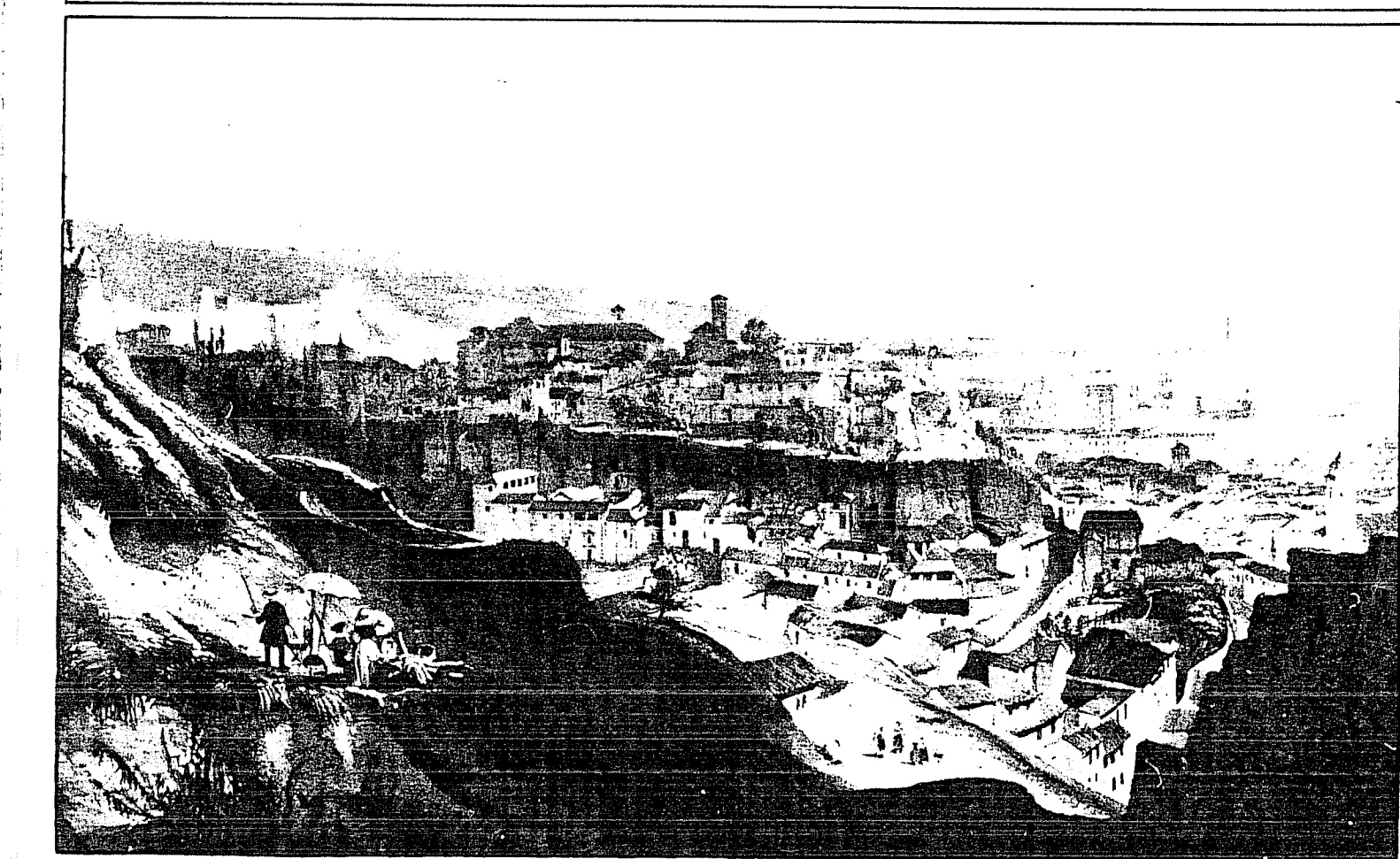

A-7
 ALINEACIONES Y ORDENACION
 ESCALA 1/2500
 FECHA: ..
 SISTEMAS URBANOS Y REGIONALES DELTA SUR S.A.
 SANTIAGO RODRIGUEZ-GIMENO, ARQUITECTO



- LEYENDA**
- - LIMITE PLAN ESPECIAL
 - * * * * * - LIMITE SUELO URBANO
 - - NUEVAS ALINEACIONES
 - - ALINEACIONES ACTUALES MODIFICADAS
 - - LINEA DE CUEVAS
 - - LIMITE DE PARCELA
 - - ALINEACION AUXILIAR
 - TTTTTT - TRATAMIENTO MEDIANERA
 - TTTTTT - TRATAMIENTO FACHADAS
 - Pc | | - PERMEABILIZACION DE CERRAMIENTOS
 - EP - ESPACIO PUBLICO
 - JP - JARDIN PRIVADO
 - JP * - JARDIN PRIVADO CON NORMATIVA ESPECIFICA
 - H - HUERTAS
 - JP-H - JARDIN PRIVADO + HUERTAS
 - Tc - TRATAMIENTO CUBIERTAS
 - © - EDIFICIO CATALOGADO
 - PE - PROPUESTA PLAN ESPECIAL
 - E-I-DC - EQUIPAMIENTO INSTITUCIONAL DOCENTE
 - E-PRE - EQUIPAMIENTO DOCENTE PREESCOLAR
 - E-EGB - EQUIPAMIENTO DOCENTE EGB
 - E-CU - EQUIPAMIENTO CULTURAL - BIBLIOTECA
 - E-AS - EQUIPAMIENTO ASISTENCIAL
 - E-AD - EQUIPAMIENTO ADMINISTRATIVO
 - E-DC - EQUIPAMIENTO DOCENTE
 - E-CS - EQUIPAMIENTO CIVICO-SOCIAL
 - E-DP - EQUIPAMIENTO DEPORTIVO-JUEGOS
 - E-P - APARCAMIENTO (BAJO RASANTE)
 - ++++++ - AREA DE RIESGO ARQUEOLOGICO
 - - 213 P.G.O.U. UNIDAD ACTUACION PLAN GENERAL
 - * * * * * - ENTORNO DE MONUMENTO DECLARADO/CON EXPEDIENTE INCAADO

EXCMO AYUNTAMIENTO DE GRANADA-PLAN ESPECIAL DE PROTECCION Y REFORMA INTERIOR

 Aprobado por el Excmo. Ayunmto. Pleno
 en sesión de fecha de **28 DIC. 1990**
 Granada, EL SECRETARIO GENERAL, P.D.
J. Suárez

ALBAYZIN de GRANADA

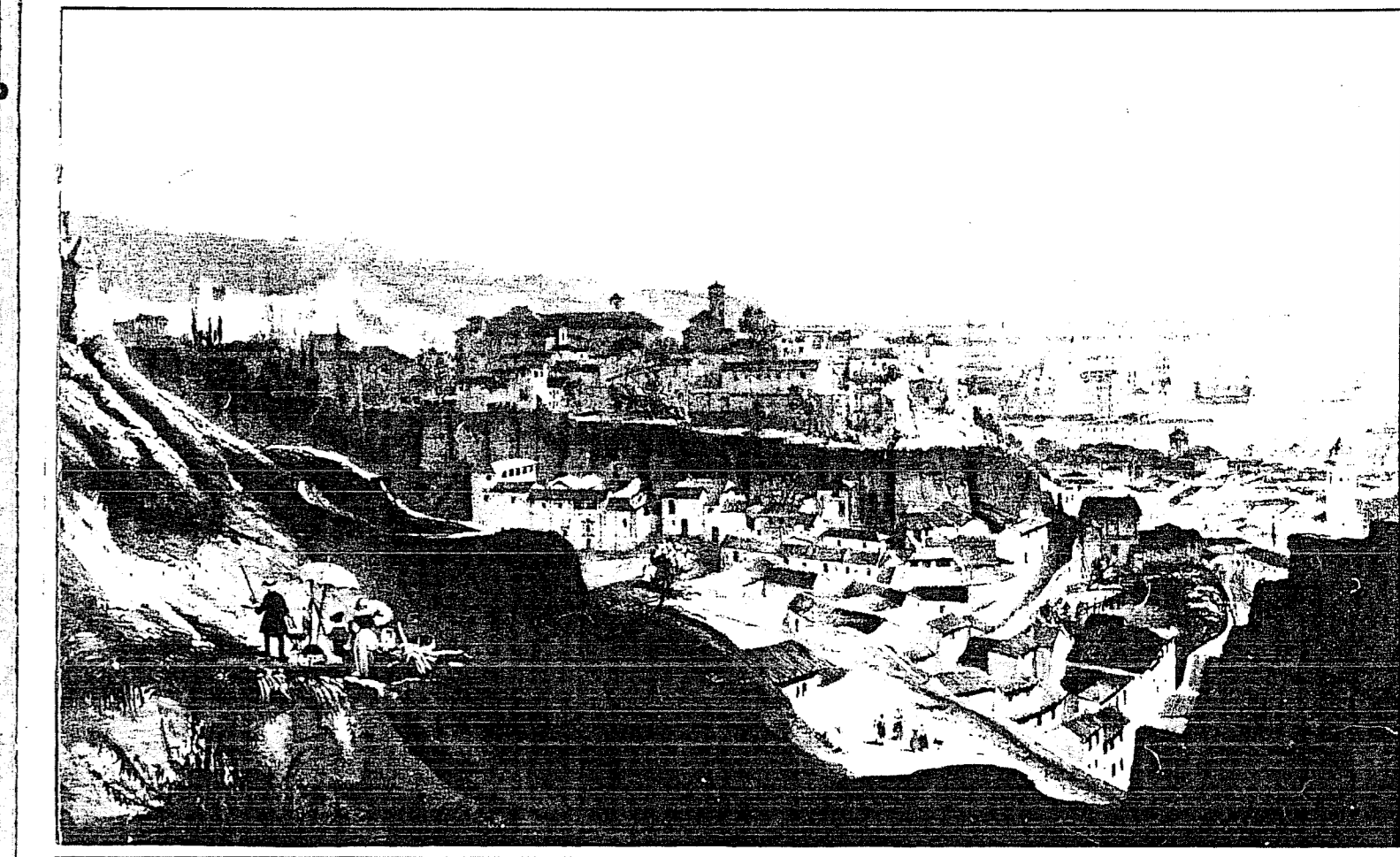

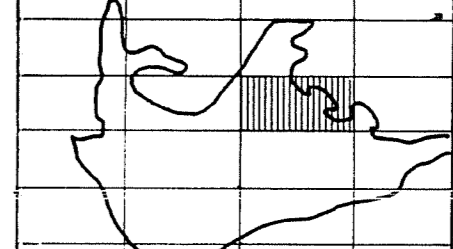
A-7
ALINEACIONES Y ORDENACION
ESCALA 1/200

1009
 HOJA Nº 1009-16-9-2C
 GRANADA
 CARTOGRAFIA AEROGRAFICA INTERNACIONAL
 1985
 1987



- LEYENDA**
- - LIMITE PLAN ESPECIAL
 - * * * * * - LIMITE SUELO URBANO
 - - - - - NUEVAS ALINEACIONES
 - ALINEACIONES ACTUALES MODIFICADAS
 - LINEA DE CUEVAS
 - LIMITE DE PARCELA
 - - - - - ALINEACION AUXILIAR
 - Tm - - - - - TRATAMIENTO MEDIANERA
 - TTTTTTTT - TRATAMIENTO FACHADAS
 - Pc - PERMEABILIZACION DE CERRAMIENTOS
 - EP - ESPACIO PUBLICO
 - JP - JARDIN PRIVADO
 - JP* - JARDIN PRIVADO CON NORMATIVA ESPECIFICA
 - H - HUERTAS
 - JP-H - JARDIN PRIVADO + HUERTAS
 - Tc - TRATAMIENTO CUBIERTAS
 - (C) - EDIFICIO CATALOGADO
 - PE - PROPUESTA FLAN ESPECIAL
 - E-I-DC - EQUIPAMIENTO INSTITUCIONAL DOCENTE
 - E-PRE - EQUIPAMIENTO DOCENTE PREESCOLAR
 - E-EGB - EQUIPAMIENTO DOCENTE EGB
 - E-CU - EQUIPAMIENTO CULTURAL - BIBLIOTECA
 - E-AS - EQUIPAMIENTO ASISTENCIAL
 - E-AD - EQUIPAMIENTO ADMINISTRATIVO
 - E-DC - EQUIPAMIENTO DOCENTE
 - E-CS - EQUIPAMIENTO CIVICO-SOCIAL
 - E-DP - EQUIPAMIENTO DEPORTIVO-JUEGOS
 - E-P - APARCAMIENTO (BAJO RASANTE)
 - +++++++ - AREA DE RIESGO ARQUEOLOGICO
 - - 25 PGOU UNIDAD ACTUACION PLAN GENERAL
 - * * * * * - ENTORNO DE MONUMENTO DECLARADO/CON EXPEDIENTE INCOADO

HOJA Nº 1009-16-9-4A
 GRANADA
 ESCALA GRÁFICA
 0009
 0 10 20 30 40 50 60 70 80 90 100
 PROYECTO UTM EUROPAIDE INTERNACIONAL
 AEROGRAM S A
 CARTOGRAFIA
 1987

EXCMO AYUNTAMIENTO DE GRANADA-PLAN ESPECIAL DE PROTECCION Y REFORMA INTERIOR

Aprobado por el Excmo. Ayunta. Pleno
 en sesión de fecha de **23 DIC. 1990**
 Granada
 EL SECRETARIO GENERAL P.A.
J. S. Sauer

ALBAYZIN de GRANADA

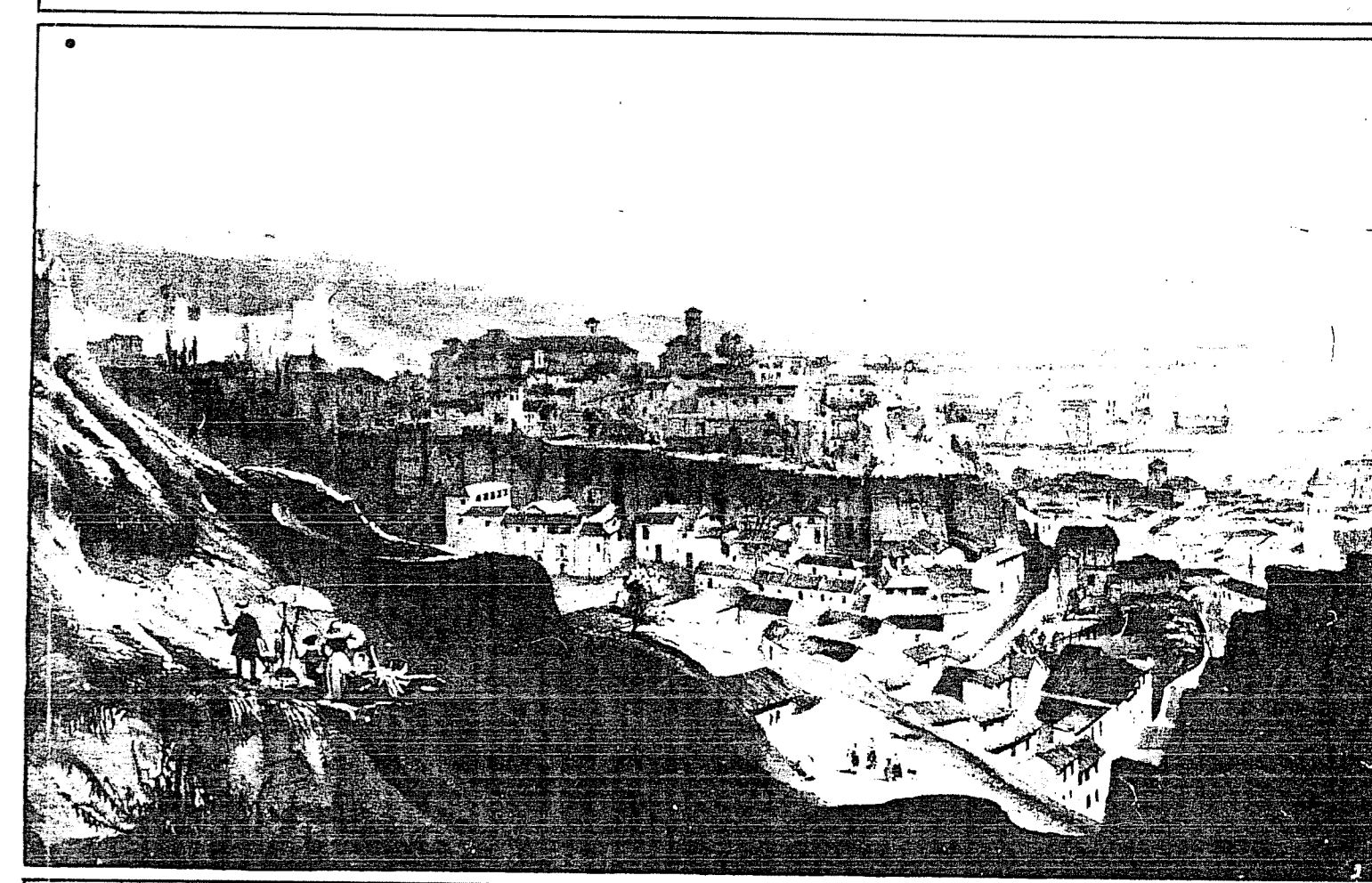

A-7
 ALINEACIONES Y ORDENACION
 ESCALA 1:500
 FECHA -
 SISTEMAS URBANOS Y REGIONALES DELTA SUR S.A.
 SANTIAGO RODRIGUEZ-GIMENO.ARQUITECTO

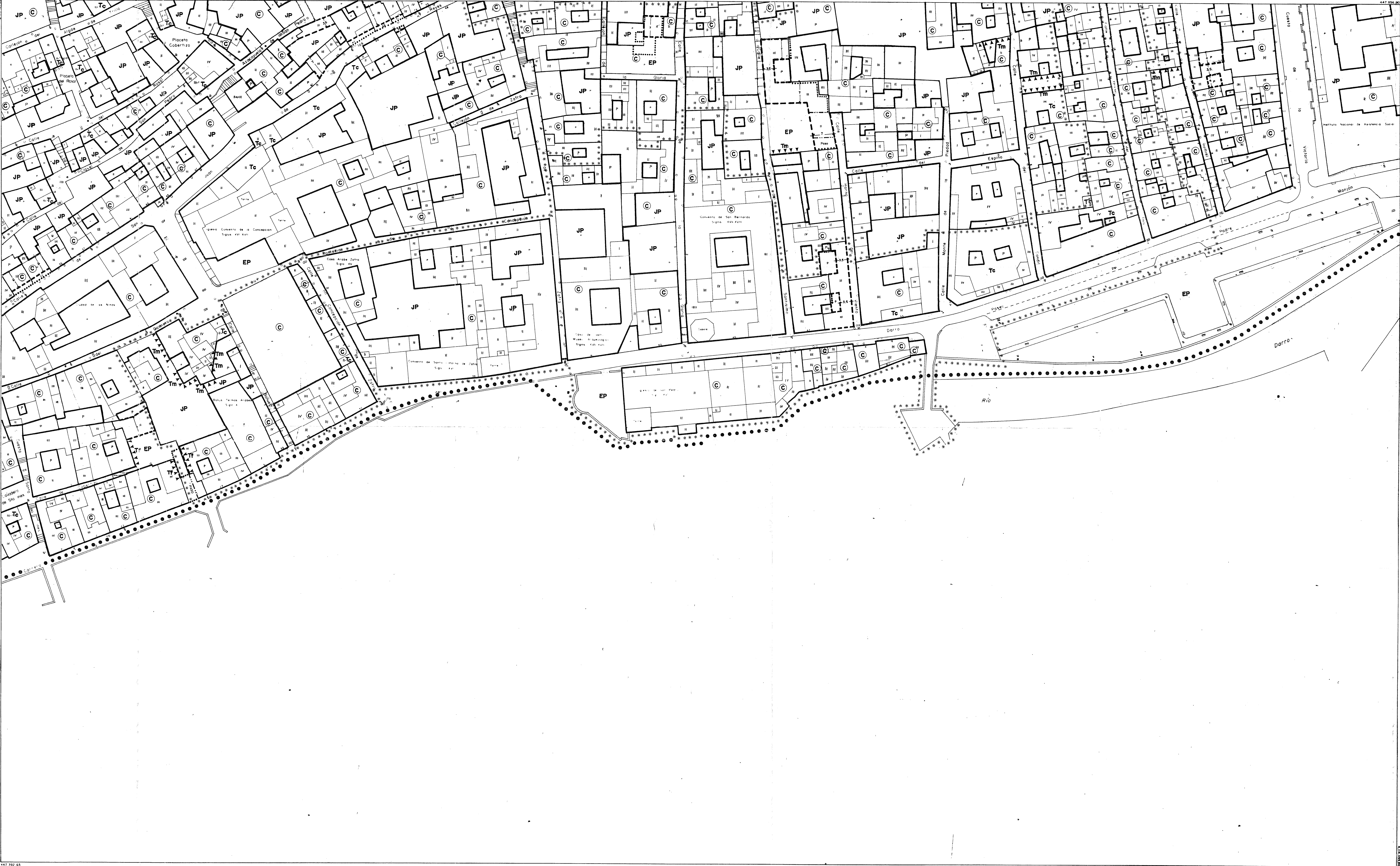

- LEYENDA**
- - LIMITE PLAN ESPECIAL
 - * * * * * - LIMITE SUELO URBANO
 - - - - - NUEVAS ALINEACIONES
 - ALINEACIONES ACTUALES MODIFICADAS
 - LINEA DE CUEVAS
 - LIMITE DE PARCELA
 - ALINEACION AUXILIAR
 - Tm — TRATAMIENTO MEDIANERA
 - Tf — TRATAMIENTO FACHADAS
 - Pc — PERMEABILIZACION DE CERRAMIENTOS
 - EP - ESPACIO PUBLICO
 - JP - JARDIN PRIVADO
 - JP * - JARDIN PRIVADO CON NORMATIVA ESPECIFICA
 - H - HUERTAS
 - JP-H - JARDIN PRIVADO + HUERTAS
 - Tc - TRATAMIENTO CUBIERTAS
 - ⊙ - EDIFICIO CATALOGADO
 - PE - PROPUESTA PLAN ESPECIAL
 - E-I-DC - EQUIPAMIENTO INSTITUCIONAL DOCENTE
 - E-PRE - EQUIPAMIENTO DOCENTE PREESCOLAR
 - E-EGB - EQUIPAMIENTO DOCENTE EGB
 - E-CU - EQUIPAMIENTO CULTURAL - BIBLIOTECA
 - E-AS - EQUIPAMIENTO ASISTENCIAL
 - E-AD - EQUIPAMIENTO ADMINISTRATIVO
 - E-DC - EQUIPAMIENTO DOCENTE
 - E-CS - EQUIPAMIENTO CIVICO - SOCIAL
 - E-DP - EQUIPAMIENTO DEPORTIVO - JUEGOS
 - E-P - APARCAMIENTO (BAJO RASANTE)
 - +++++ - AREA DE RIESGO ARQUEOLOGICO
 - - ZIG ZAG UNIDAD ACTUACION PLAN GENERAL
 - * * * * * - ENTORNO DE MONUMENTO DECLARADO / CON EXPEDIENTE INCOADO

EXCMO AYUNTAMIENTO DE GRANADA-PLAN ESPECIAL DE PROTECCION Y REFORMA INTERIOR

AYUNTAMIENTO DE GRANADA
 Aprobado por el Excmo. Ayuntmto. Pleno
 en sesión de fecha de 28 DIC. 1990
 Granada, EL SECRETARIO GENERAL S. D.
[Signature]

ALBAYZIN de GRANADA

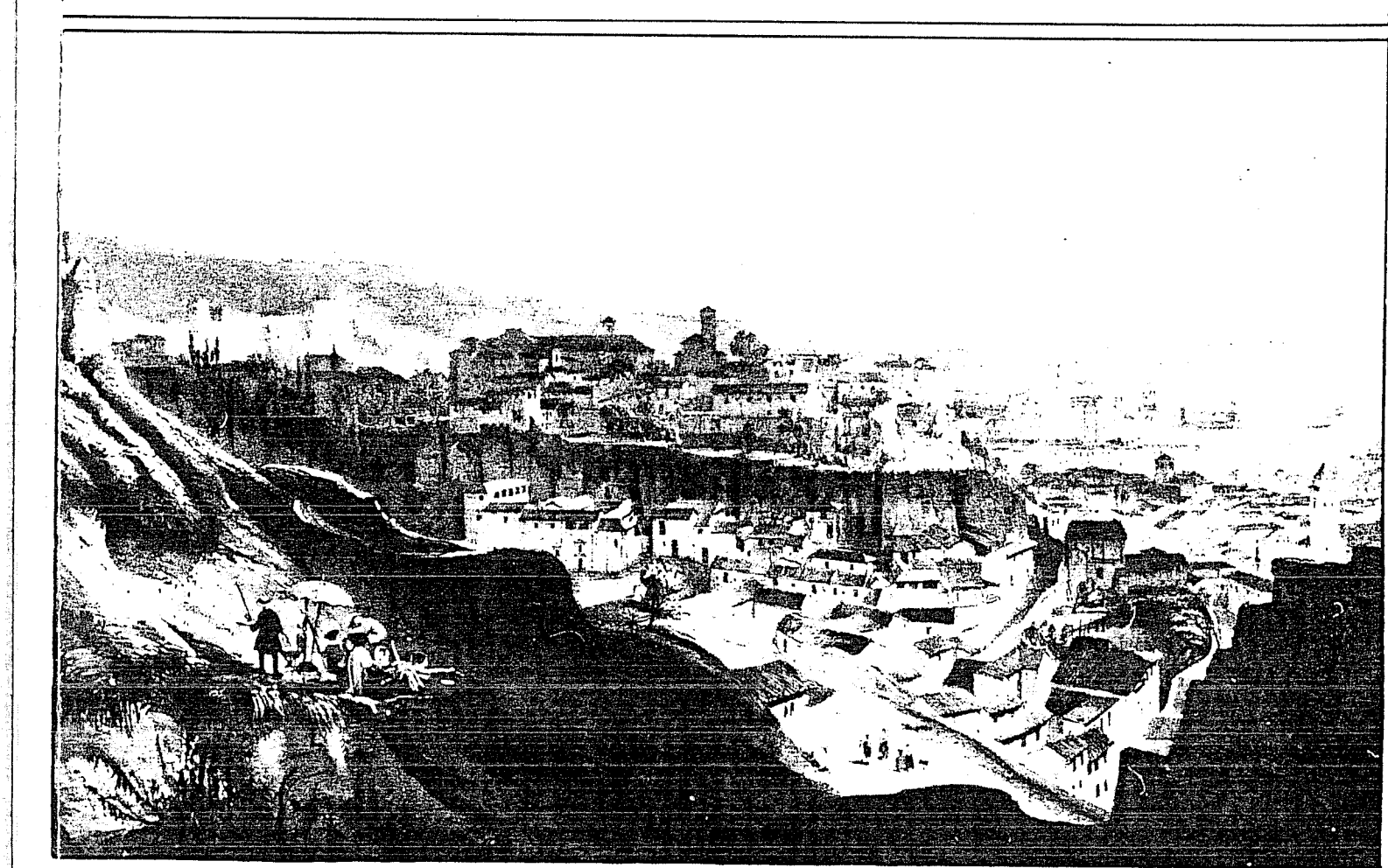

A-7

ALINEACIONES Y ORDENACION
 ESCALA 1/2500
 FECHA: _____

SISTEMAS URBANOS Y REGIONALES DELTA SUR S.A. SANTIAGO RODRIGUEZ-GIMENO ARQUITECTO



LEYENDA

- - LIMITE PLAN ESPECIAL
- * * * * * - LIMITE SUELO URBANO
- - - - - NUEVAS ALINEACIONES
- ALINEACIONES ACTUALES MODIFICADAS
- - - - - LINEA DE CUEVAS
- — — — — LIMITE DE PARCELA
- - - - - ALINEACION AUXILIAR
- Tm
Y Y Y Y Y - TRATAMIENTO MEDIANERA
- Tf
Y Y Y Y Y - TRATAMIENTO FACHADAS
- Pc
| | | | | - PERMEABILIZACION DE CERRAMIENTOS
- EP - ESPACIO PUBLICO
- JP - JARDIN PRIVADO
- JP* - JARDIN PRIVADO CON NORMATIVA ESPECIFICA
- H - HUERTAS
- JP-H - JARDIN PRIVADO + HUERTAS
- Tc - TRATAMIENTO CUBIERTAS
- ⊙ - EDIFICIO CATALOGADO
- PE - PROPOSTA PLAN ESPECIAL
- E-I-DC - EQUIPAMIENTO INSTITUCIONAL DOCENTE
- E-PRE - EQUIPAMIENTO DOCENTE PREESCOLAR
- E-EGB - EQUIPAMIENTO DOCENTE EGB
- E-CU - EQUIPAMIENTO CULTURAL - BIBLIOTECA
- E-AS - EQUIPAMIENTO ASISTENCIAL
- E-AD - EQUIPAMIENTO ADMINISTRATIVO
- E-DC - EQUIPAMIENTO DOCENTE
- E-CS - EQUIPAMIENTO CIVICO-SOCIAL
- E-DP - EQUIPAMIENTO DEPORTIVO-JUEGOS
- E-P - APARCAMIENTO (BAJO RASANTE)
- +++++ - AREA DE RIESGO ARQUEOLOGICO
- - ZPS UO UNIDAD ACTUACION PLAN GENERAL
- * * * * * - ENTORNO DE MONUMENTO DECLARADO/CON EXPEDIENTE INCOADO

EXCMO AYUNTAMIENTO DE GRANADA-PLAN ESPECIAL DE PROTECCION Y REFORMA INTERIOR 16

Aprobado por el Excmo. Ayunt. de Granada en sesión de fecha 28 DIC. 1990
El Secretario General P.D.
J. J. Ruiz

ALBAYZIN de GRANADA

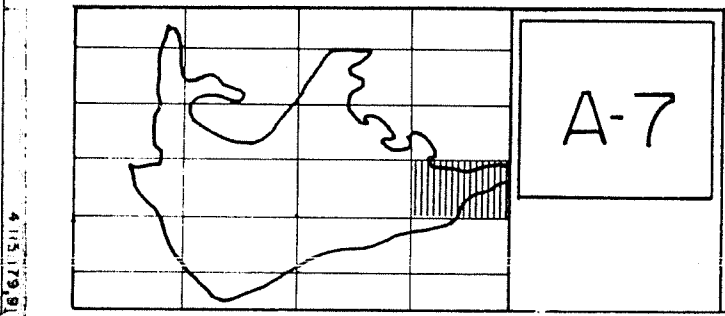
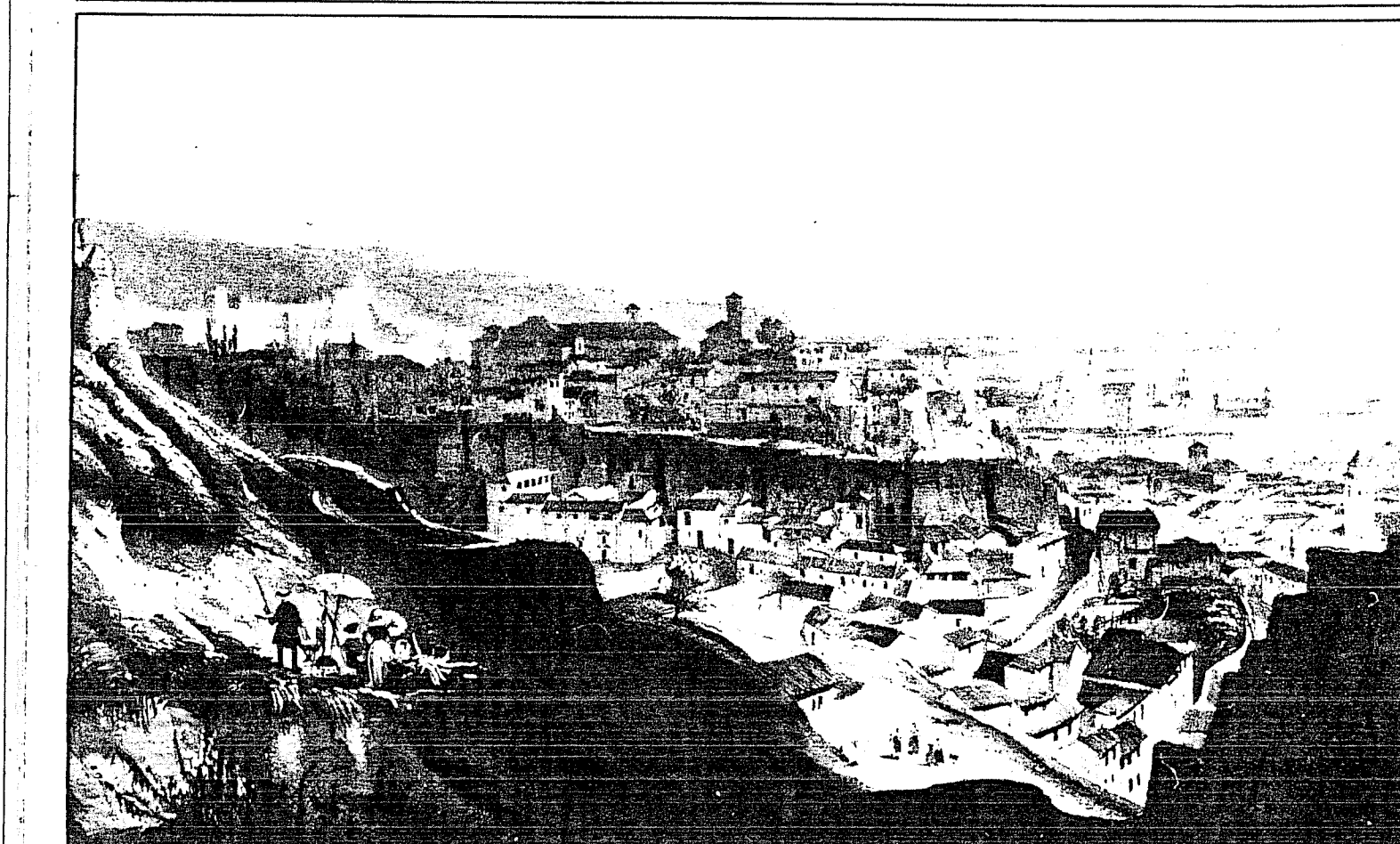

A-7

ALINEACIONES Y ORDENACION
ESCALA 1/200
FECHA

