

- ITINERARIO CIRCULACION RODADA
- ACCESO A APARCAMIENTO
- PEATONAL Y ACCESOS
- ITINERARIO BUS
- DIRECCION DE LA CIRCULACION RODADA
- PUNTOS CONFLICTIVOS
- PUNTOS DE DIFICIL TRAZADO
- AUMENTO DE APARCAMIENTO



EXCMO AYUNTAMIENTO DE GRANADA-PLAN ESPECIAL DE PROTECCION Y REFORMA INTERIOR

Aprobado por el Excmo. Ayuntamiento, Pleno
 en sesión de fecha de 28 DIC. 1990
 Granada. EL SECRETARIO GENERAL P. B.
P. B.

ALBAYZIN de GRANADA

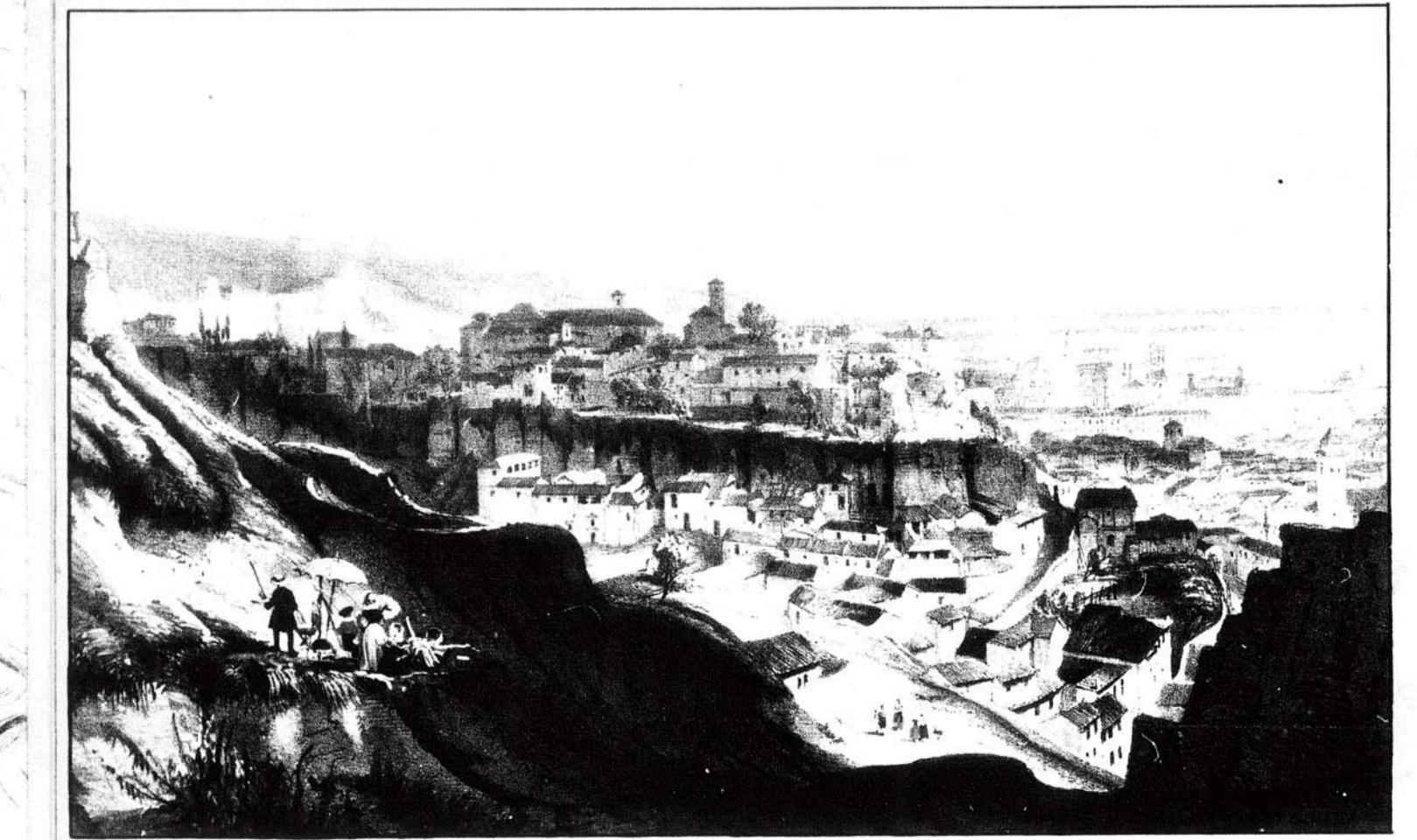

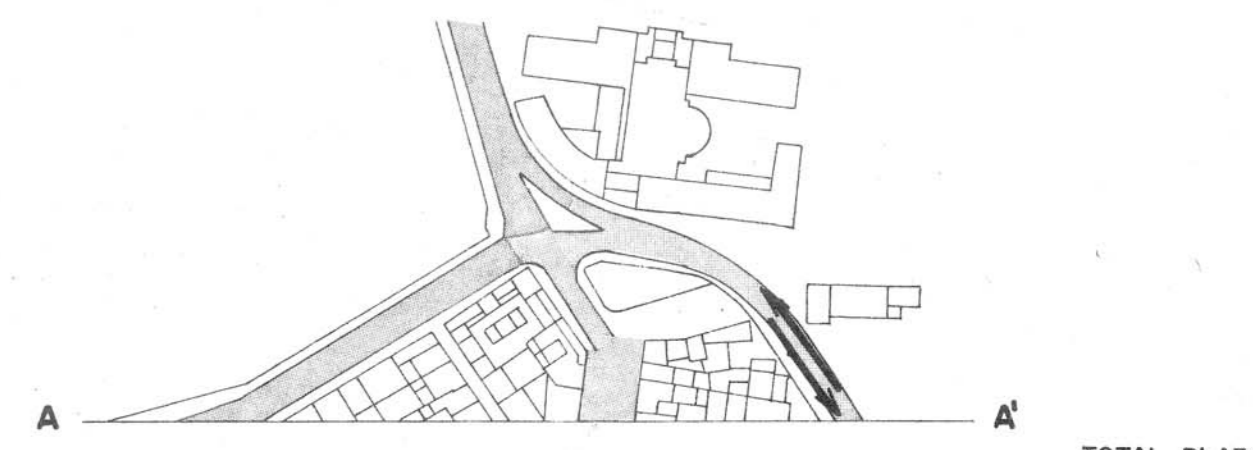

- LEYENDA
- RED PRIMARIA
 - SECUNDARIA
 - TERTIARIA
 - PEATONAL CIRCULABLE
 - PEATONAL
 - NUEVO TRAZADO PEATONAL
 - NUEVO VIARIO PROPUESTO
 - PLAZAS DE APARCAMIENTO
 - EN NUEVO VIARIO
 - APARCAMIENTO SUBTERRANEO
 - PROHIBIDO APARCAR
 - SOLO CARGA Y DESCARGA
 - PROHIBIDO EL ACCESO A AUTOBUSES Y CAMIONES
 - PARADA BUS
 - APARCAMIENTO
 - TAXIS
 - VIAS PEATONALIZADAS O SEMIPEATONALES
 - SENTIDOS DE CIRCULACION ACTUAL (MODIFICADOS POR PROPUESTA)

EXCMO AYUNTAMIENTO DE GRANADA-PLAN ESPECIAL DE PROTECCION Y REFORMA INTERIOR

Aprobado por el Excmo. Ayunta. Pleno en sesión de fecha de 28 DIC. 1950
 Ayuntamiento de Granada
 EL SECRETARIO GENERAL
R. Suárez

ALBAYZIN de GRANADA

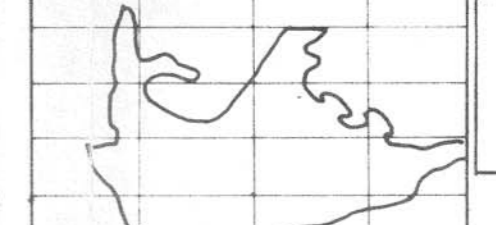
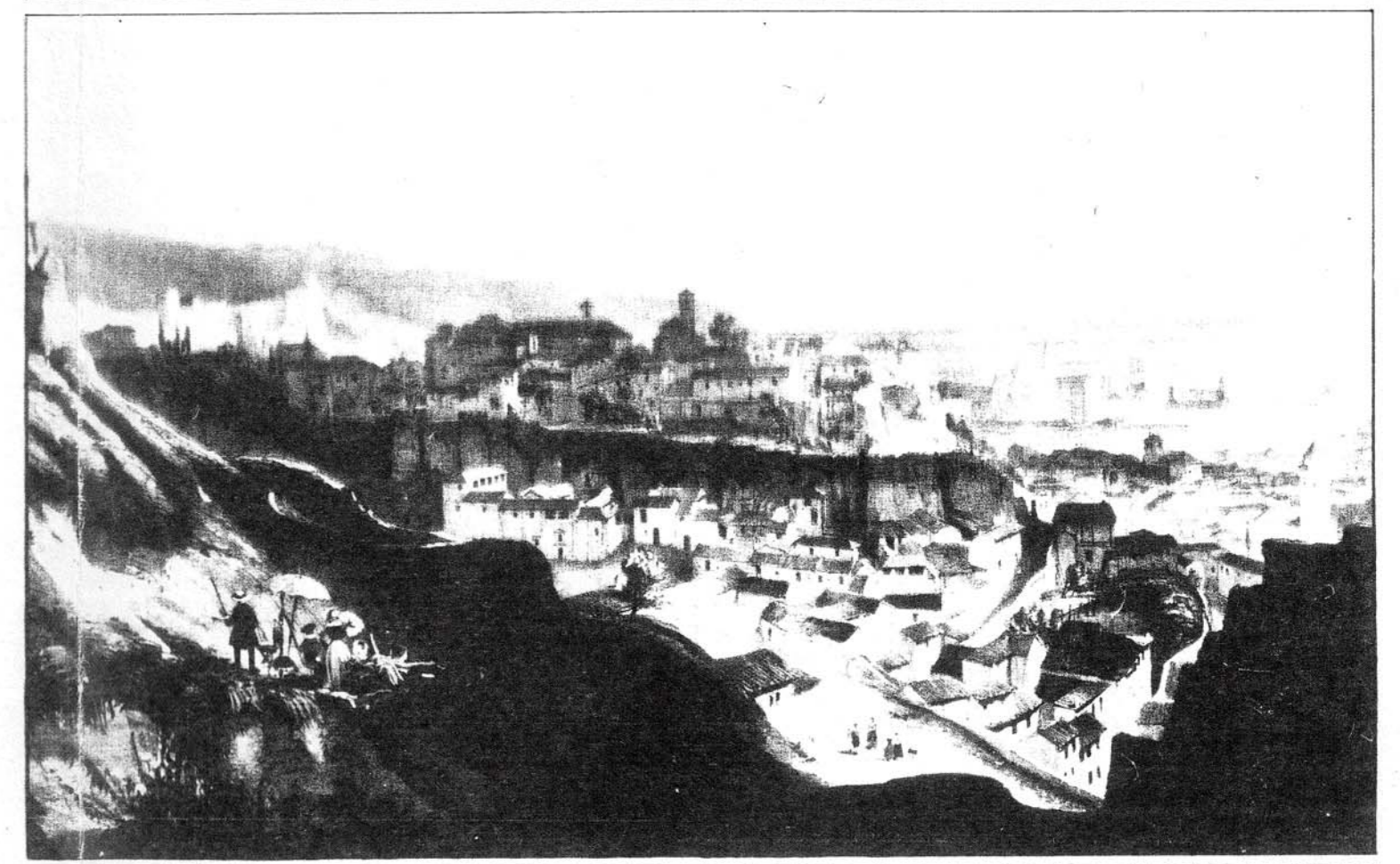

A-6

PROPUESTA FUNCIONAMIENTO RED VIARIA
 ESCALA 1/2000 FECHA