

Plano de situación
1/10000

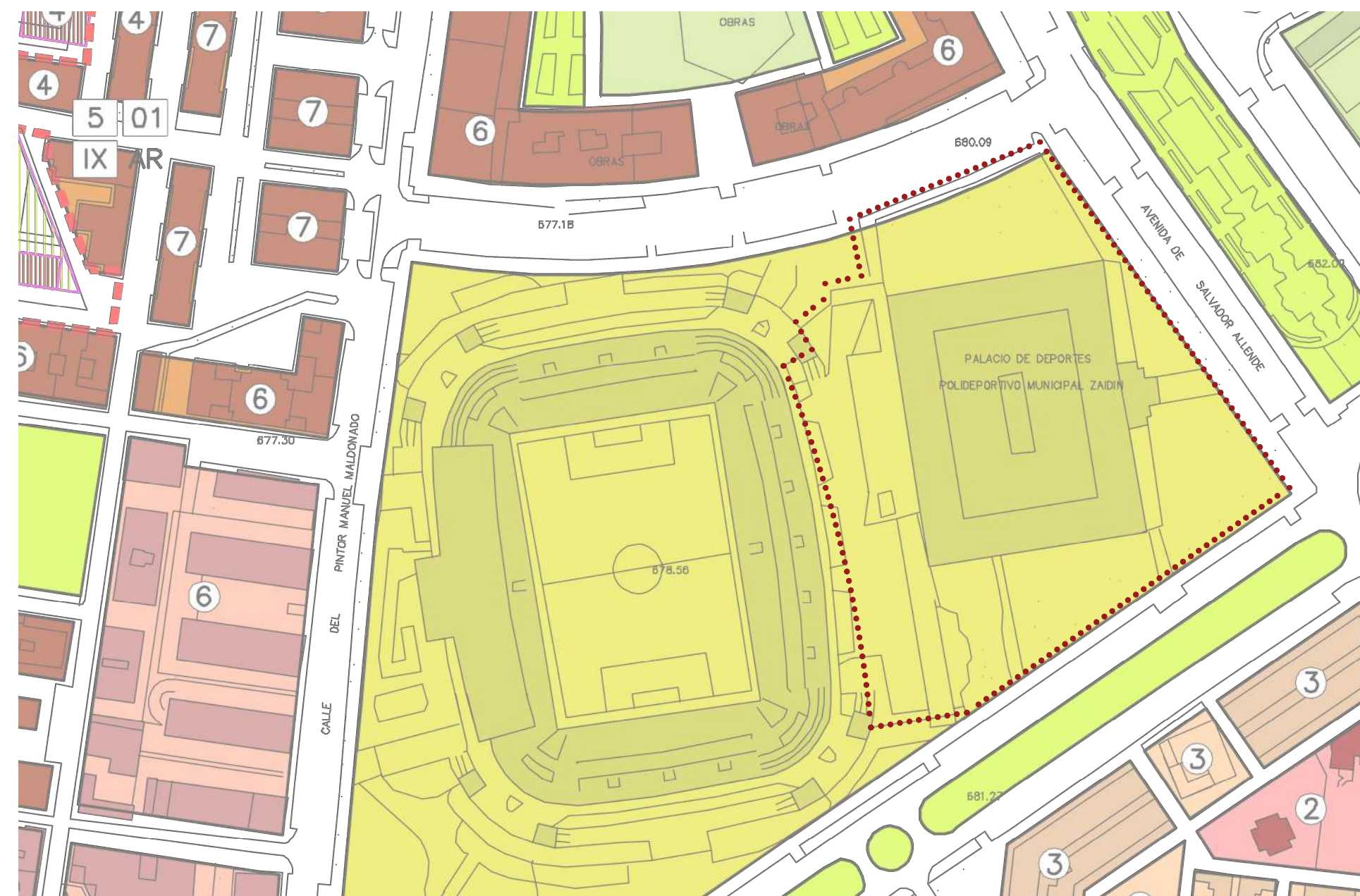

Plano de Normativa Urbanística, Calificación y Usos, PGOU
1/2000

CALIFICACIÓN Y USOS PORMENORIZADOS DEL SUELO

RESIDENCIAL UNIFAMILIAR AISLADA C0 GRANDES CÁRMENES
RESIDENCIAL UNIFAMILIAR EN ASOCIACIONES LINEALES
RESIDENCIAL UNIFAMILIAR EN MANZANA CERRADA
RESIDENCIAL PLURIFAMILIAR EN BLOQUES ABIERTOS
RESIDENCIAL PLURIFAMILIAR EN MANZANA CERRADA
RESIDENCIAL PLURIFAMILIAR EN PATIO DE MANZANA
RESIDENCIAL SINGULAR
INDUSTRIAL EN MANZANA
INDUSTRIAL AISLADA
TERCIARIO Teocio T0 oficina T0 comercial T5 singular
INSTITUCIONAL PRIVADO
ESPACIOS LIBRES PÚBLICOS
EQUIPAMIENTO UNIVERSITARIO
EQUIPAMIENTO DEPORTIVO pr PRIVADO
EQUIPAMIENTO DOCENTE pr PRIVADO
EQUIPAMIENTO SIPS RELIGIOSO
EQUIPAMIENTO SIPS SANTARIO pr PRIVADO
EQUIPAMIENTO SIPS SOCIAL, CULTURAL Y ASISTENCIAL
EQUIPAMIENTO SIPS SERVICIOS DEFENSA-INTERIOR GC ACUARTELAMIENTOS
EQUIPAMIENTO SIPS ADMINISTRACIONES PÚBLICAS Y MERCADOS MUNICIPALES
EQUIPAMIENTO CEMENTERIO
EQUIPAMIENTO SIN ESPECIFICAR
TRANSPORTES E INFRAESTRUCTURAS BÁSICAS: COMUNICACIONES-TRANSPORTES
TRANSPORTES E INFRAESTRUCTURAS BÁSICAS: INFRAESTRUCTURAS URBANAS

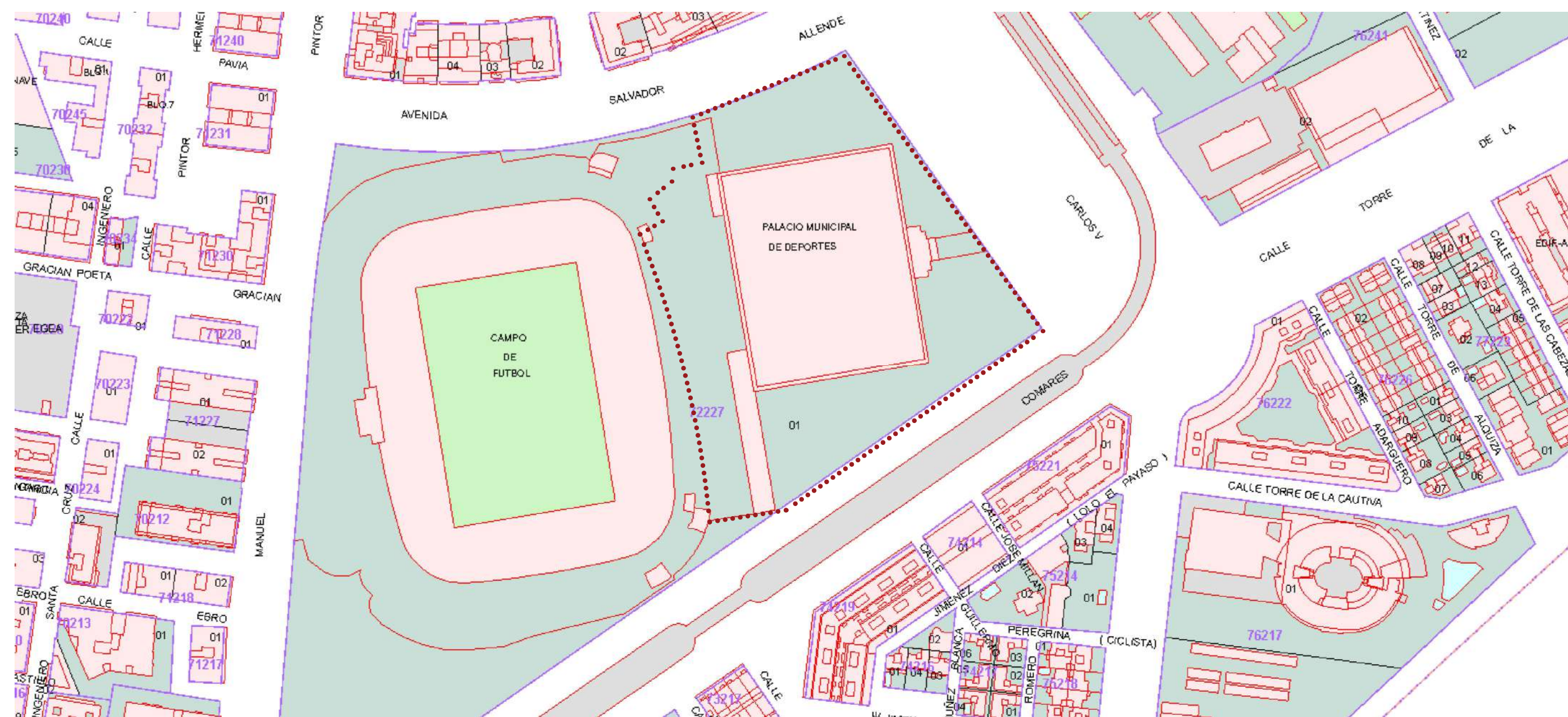

Plano catastral REF. Catastral:7222701VG4172A00010M
1/2000



Ortofoto de emplazamiento
1/1000



Fotografía de la maqueta del proyecto original



Fotografía de la ejecución del palacio de deportes desde el aire



Fotografía de la ejecución de la estructura de la cubierta del palacio de deportes

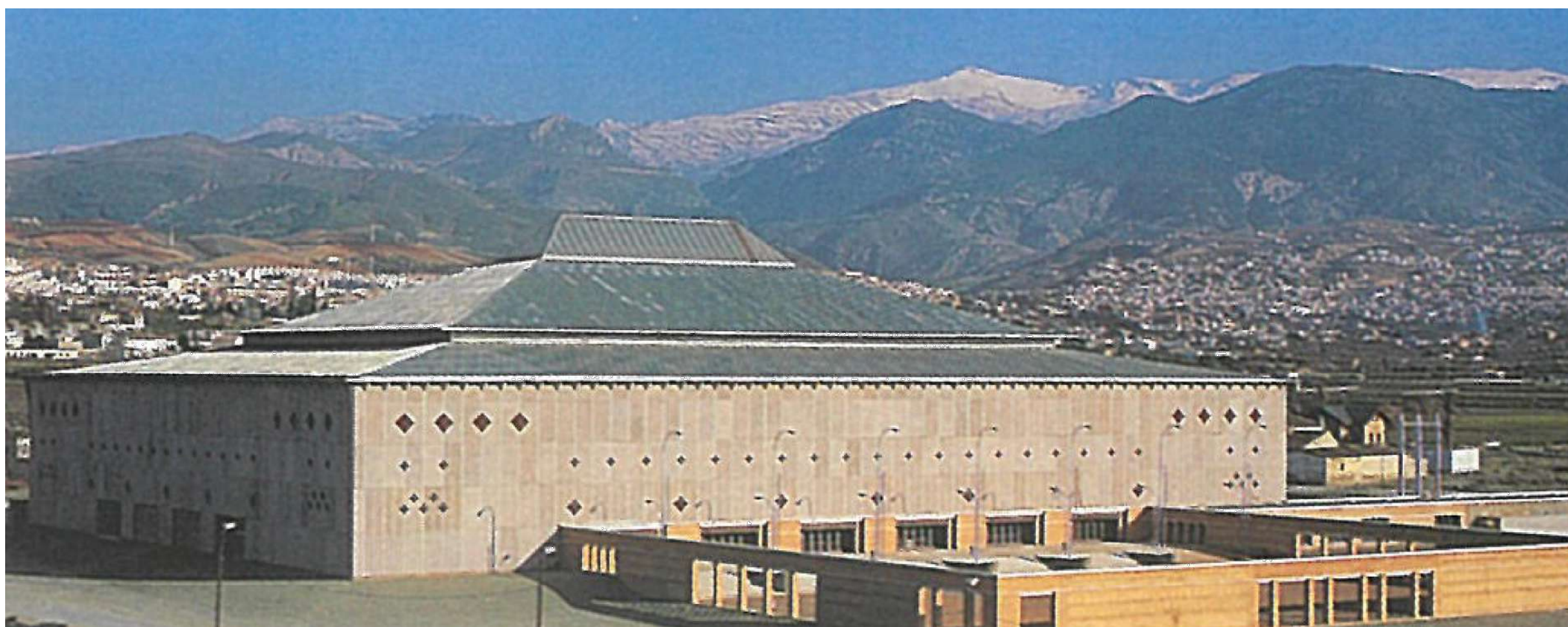

Fotografía del pabellón de deportes en los años 90

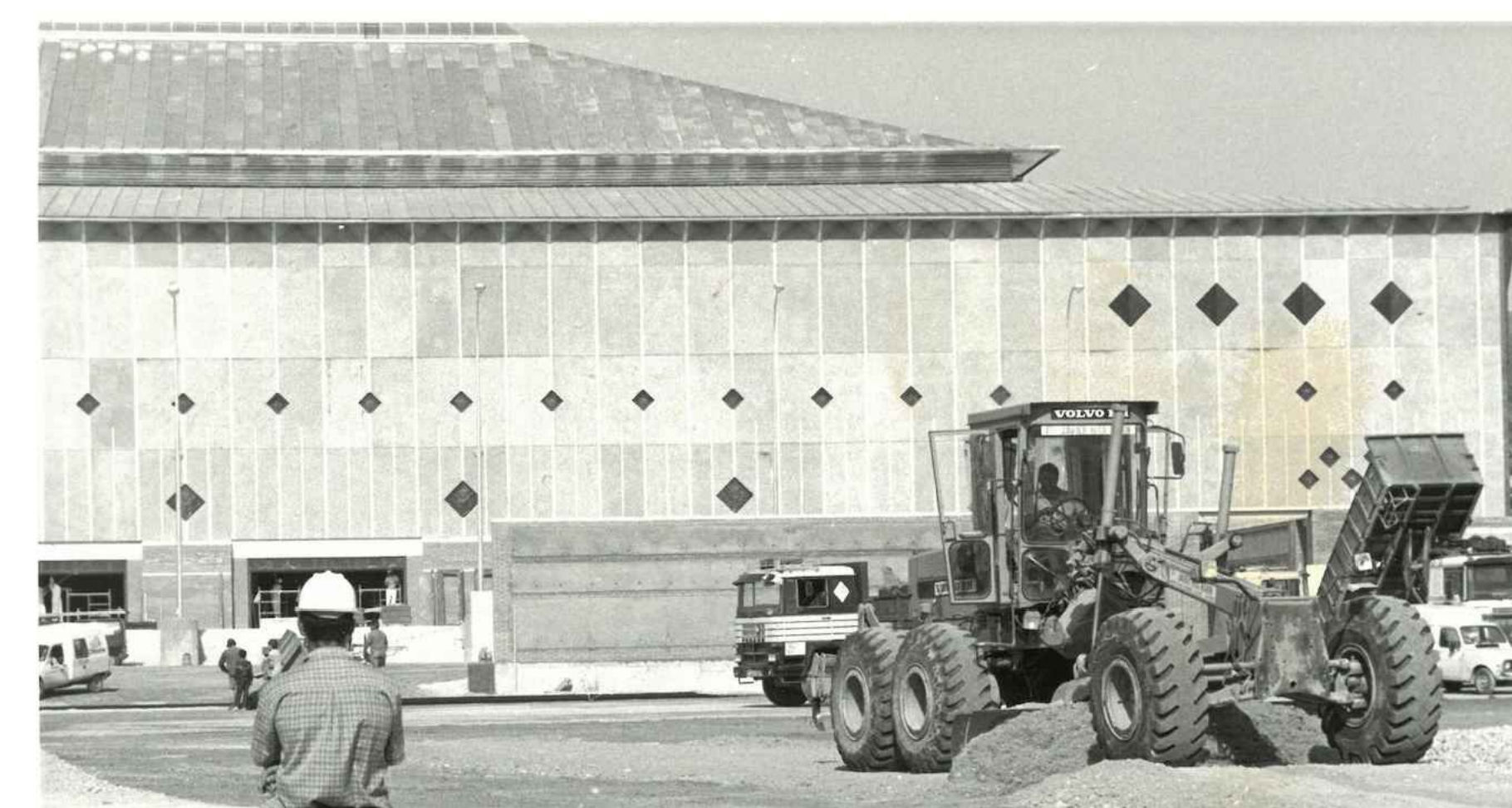

Fotografía de la ejecución del palacio de deportes



Fotografía del montaje de la estructura de la cubierta del palacio



Fotografía de la entrada para el público al palacio de deportes en los años 90

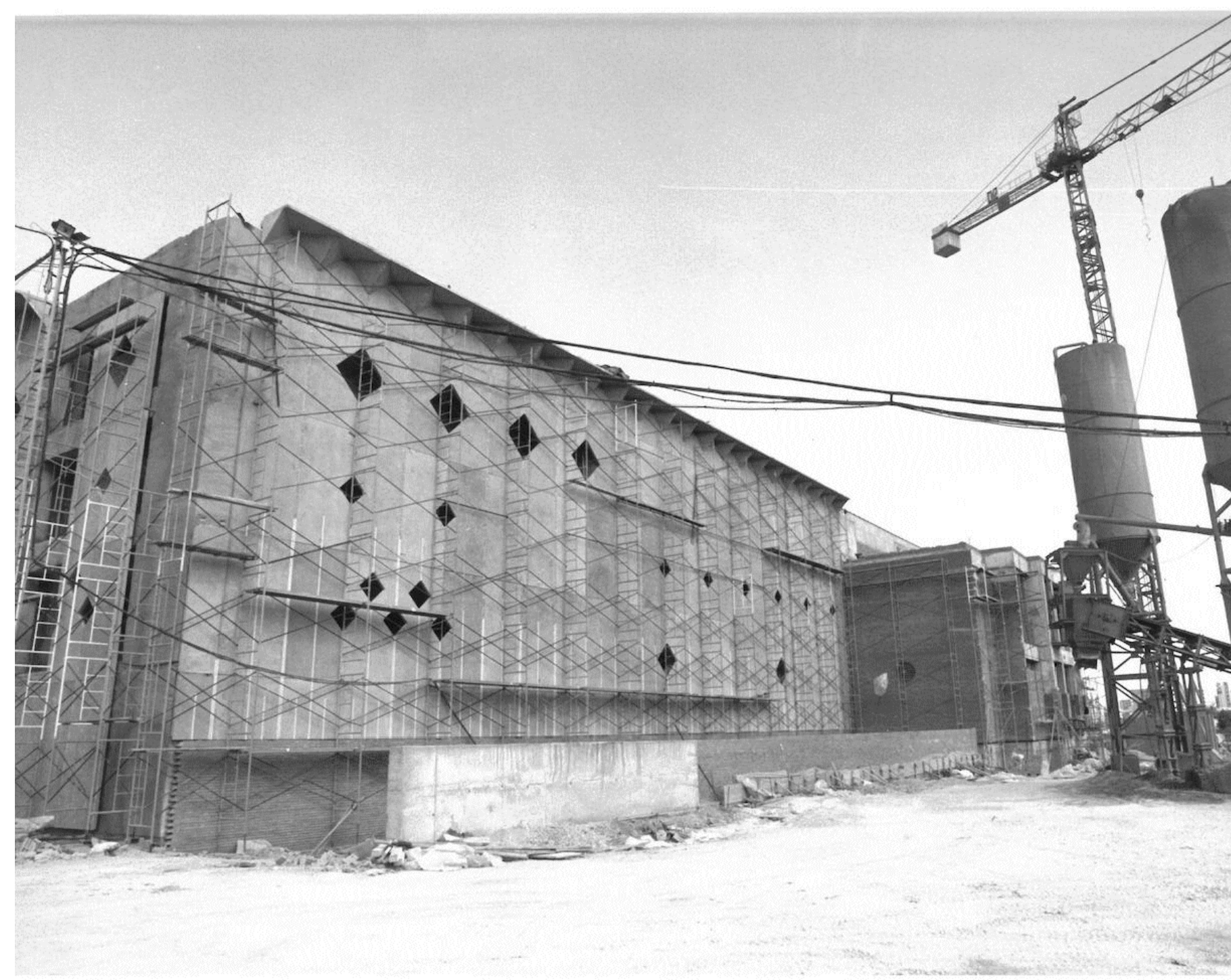

Fotografía del montaje de la fachada del palacio de los deportes



Fotografía del montaje del graderio en el interior del palacio

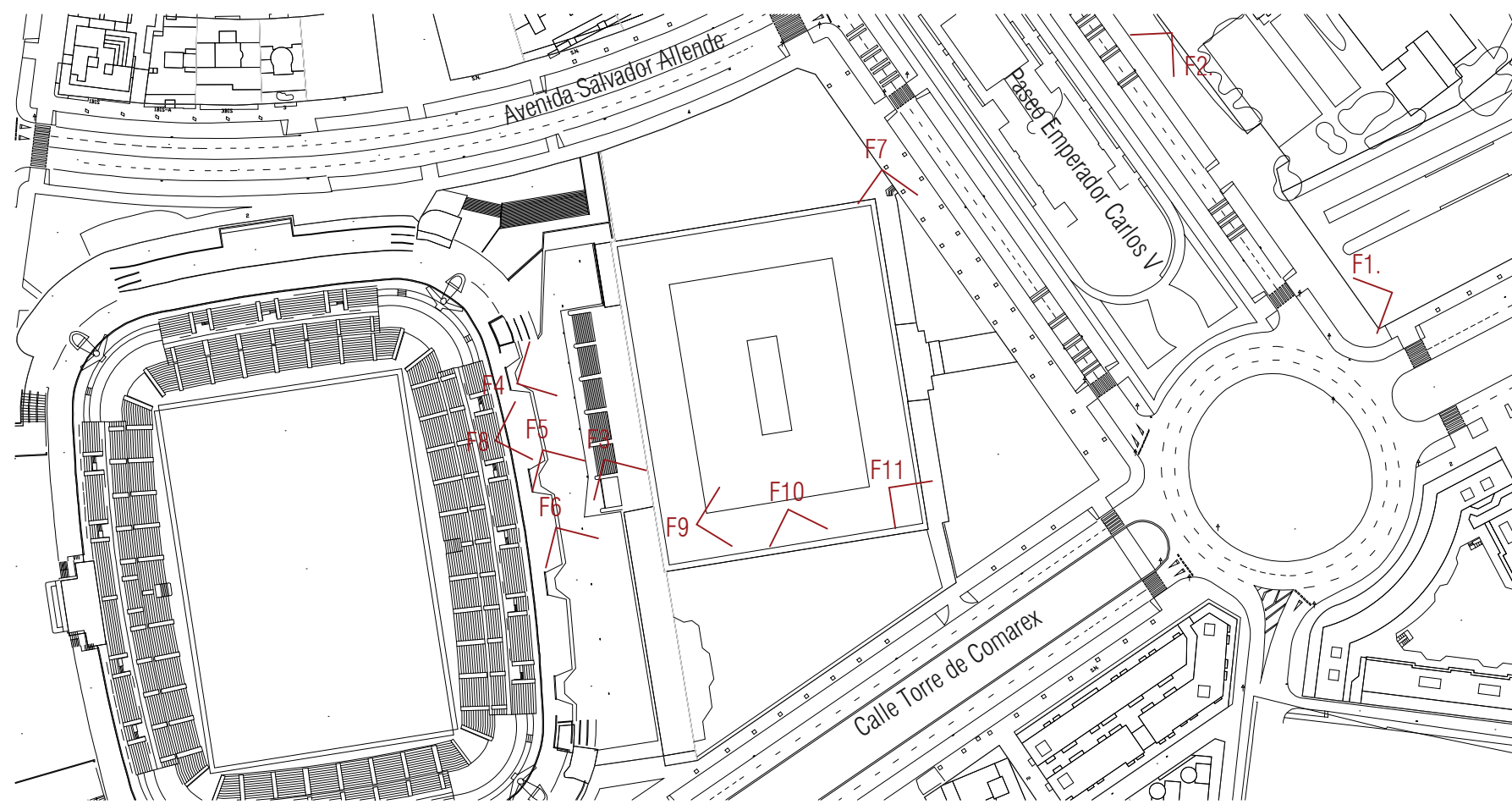

Fotografía 1, fachada este, desde el Paseo de Carlos V



Fotografía 2, esquina noreste, desde el Paseo de Carlos V



Fotografía 3, zona de taquillas en la fachada oeste



Fotografía 4, Escalinata y acceso al público, fachada oeste



Fotografía 5, Escalinata y acceso al público con zona de taquillas, fachada oeste



Fotografía 6, Explanada frente al edificio de concejalía



Fotografía 7, Entrada rodada a planta sótano



Fotografía 8, vista panorámica fachada oeste

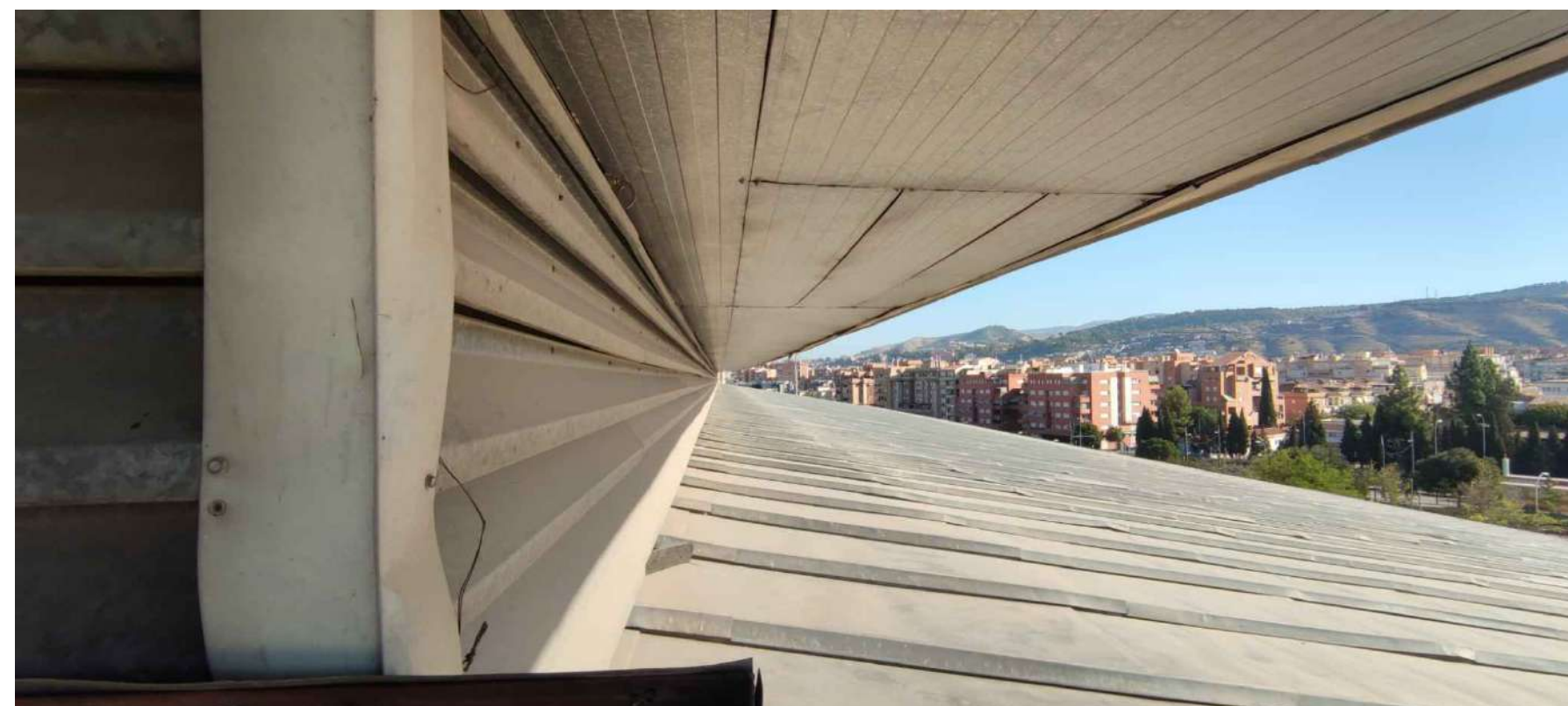

Fotografía 9, Vista esquina suroeste de cubierta



Fotografía 10, Vista faldón suroeste



Fotografía 11, Vista encuentro faldón sureste y suroeste

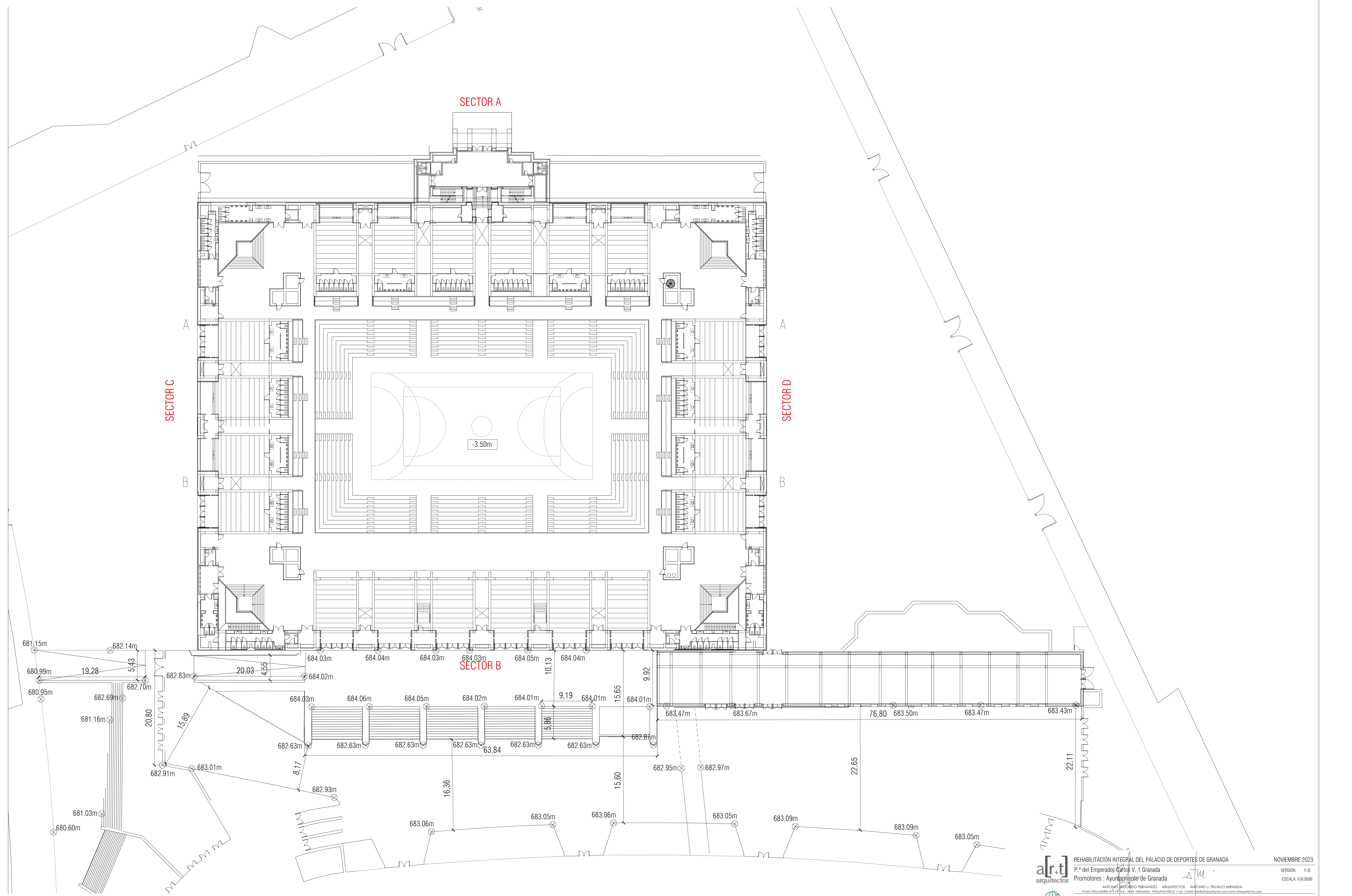

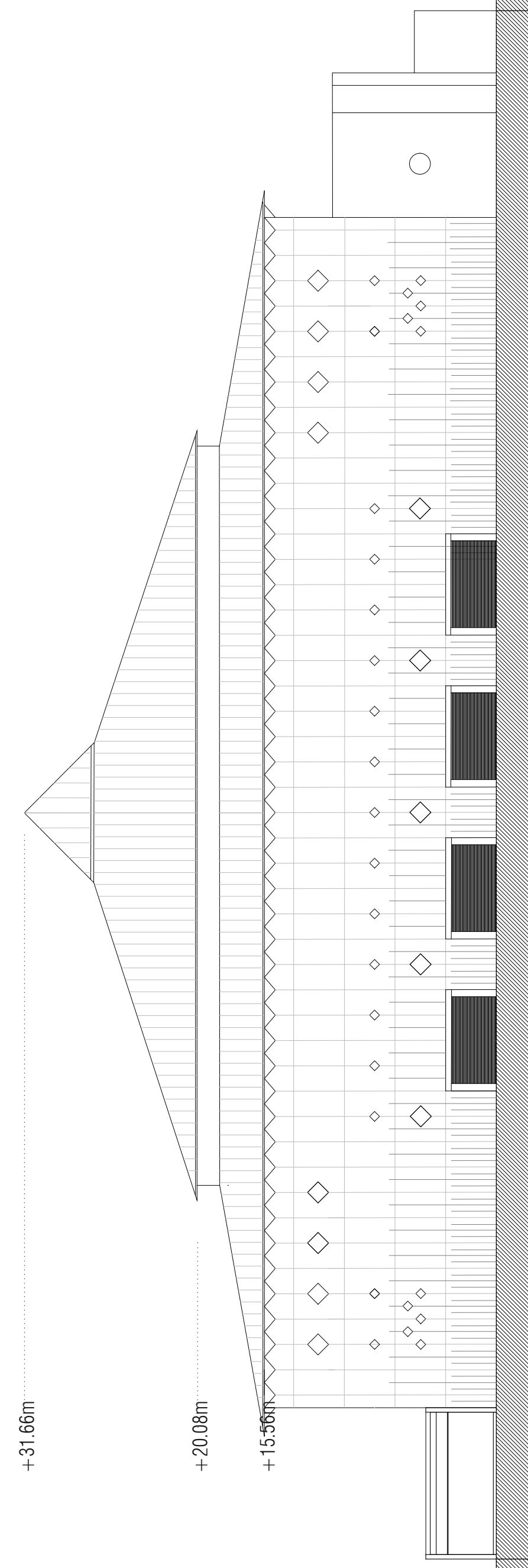
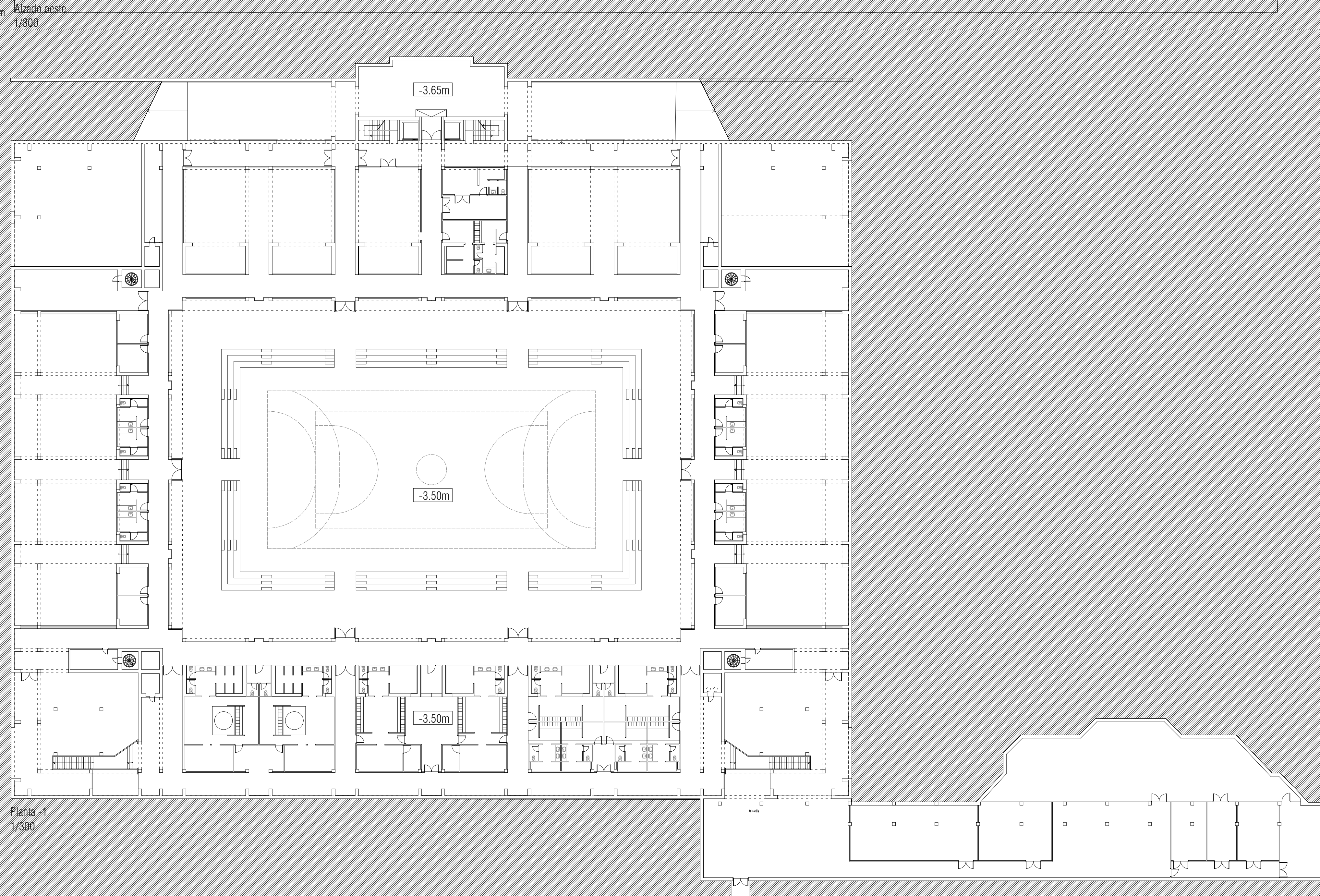
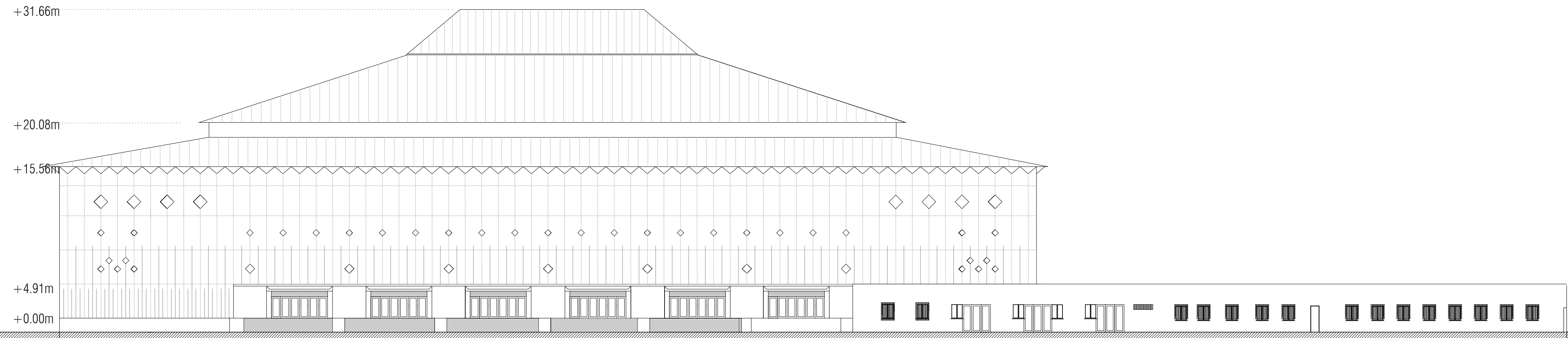
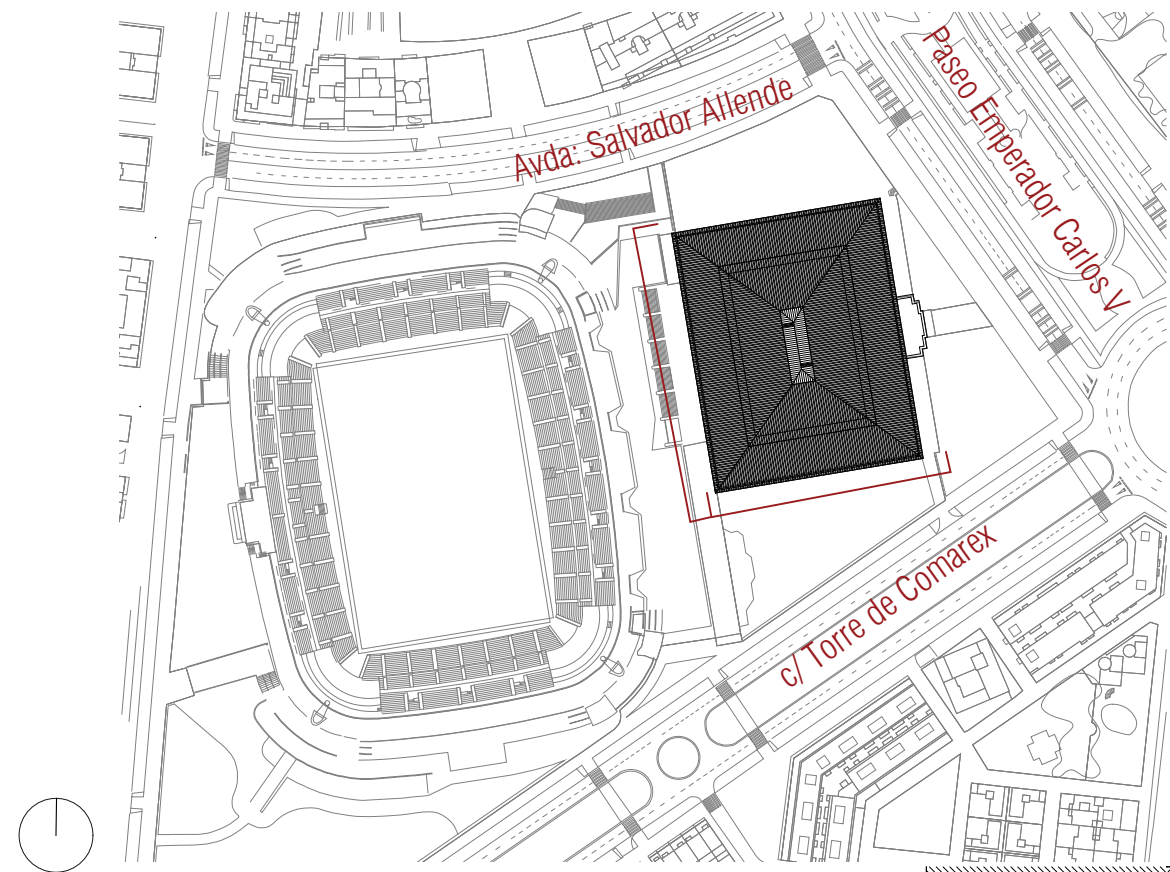

Alzado sur
1/300

Planta -1
1/300

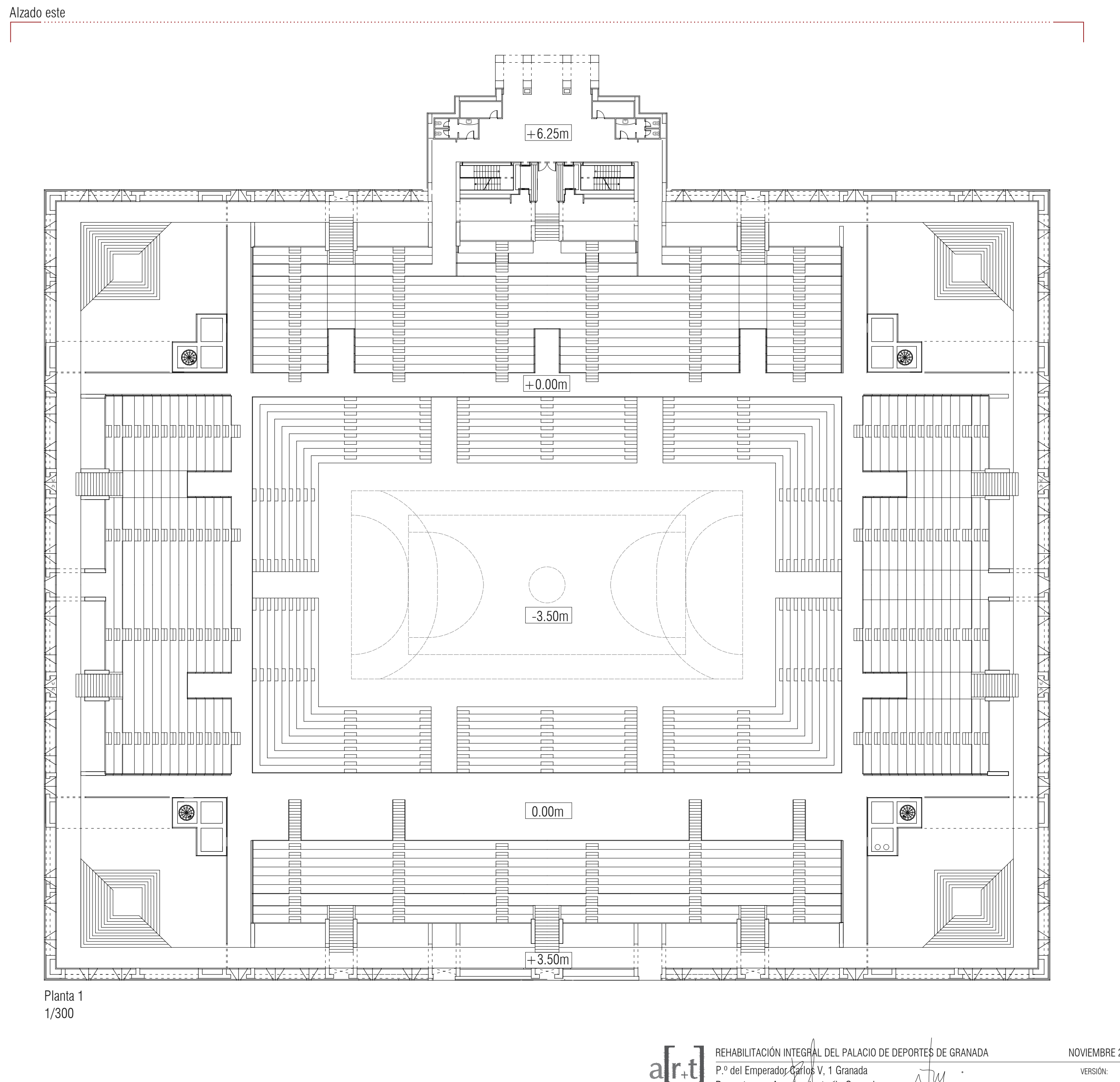
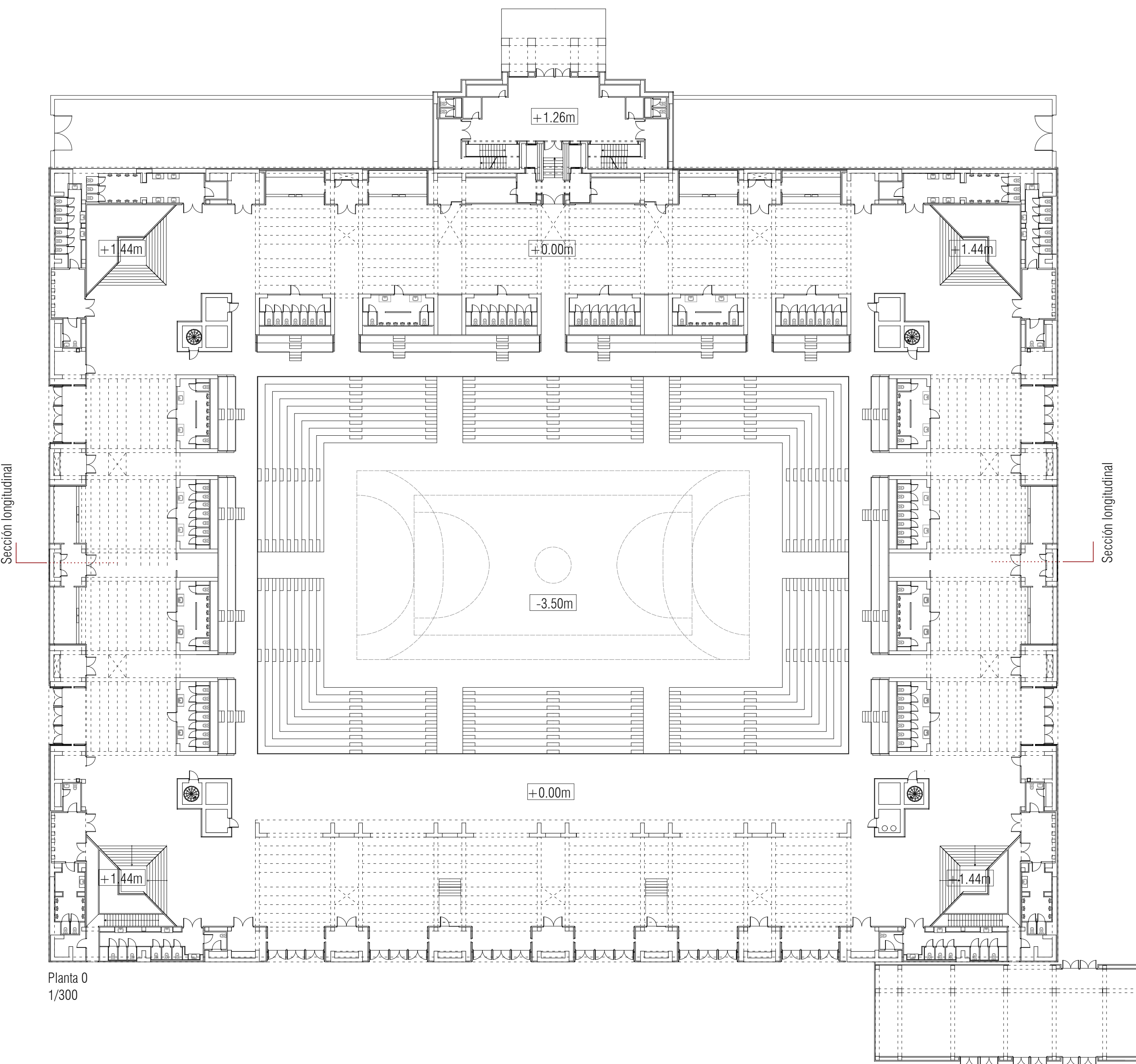
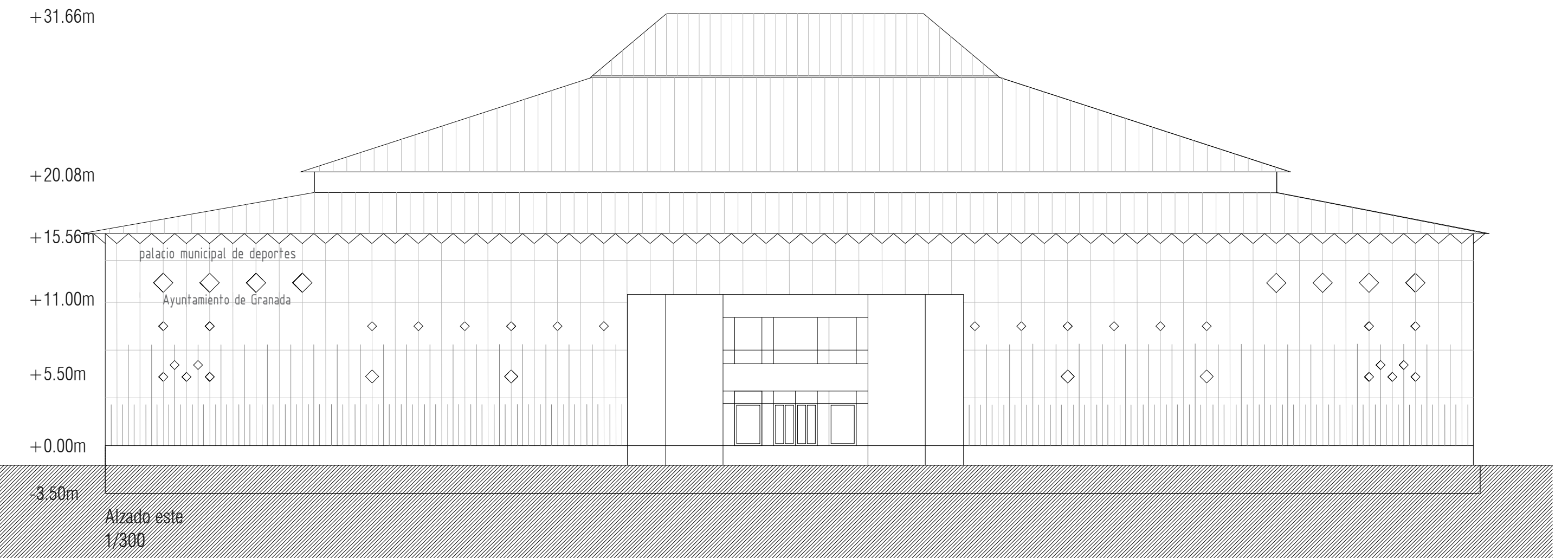
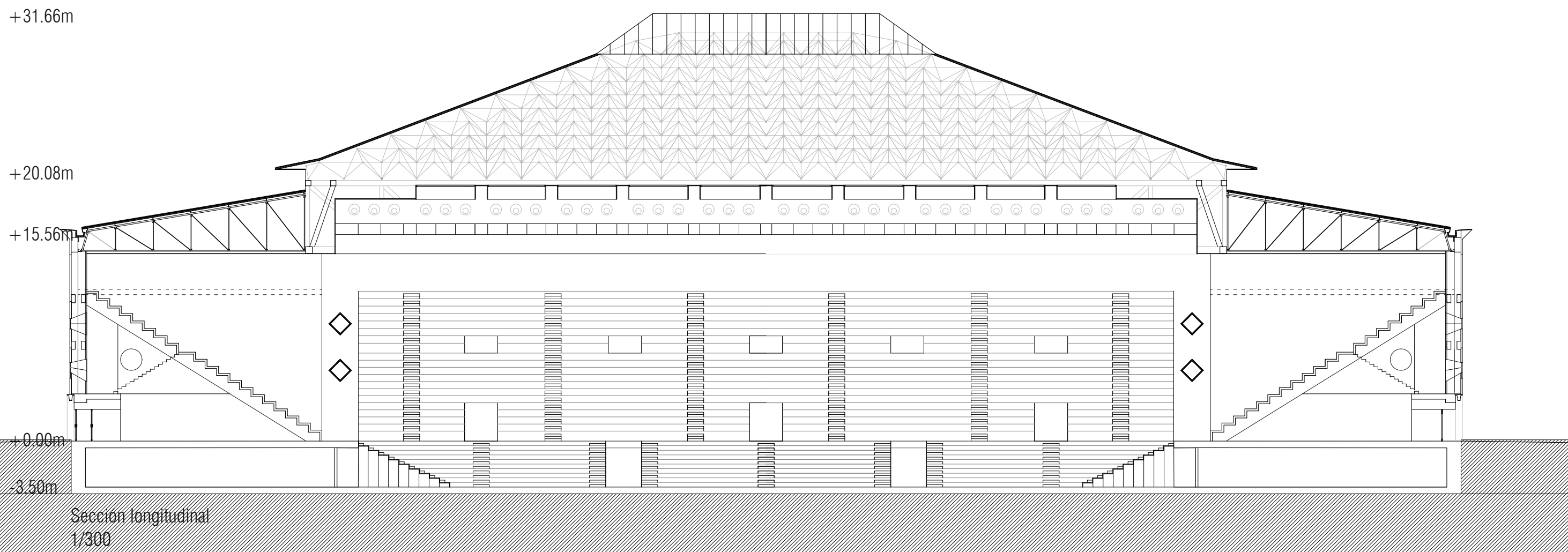

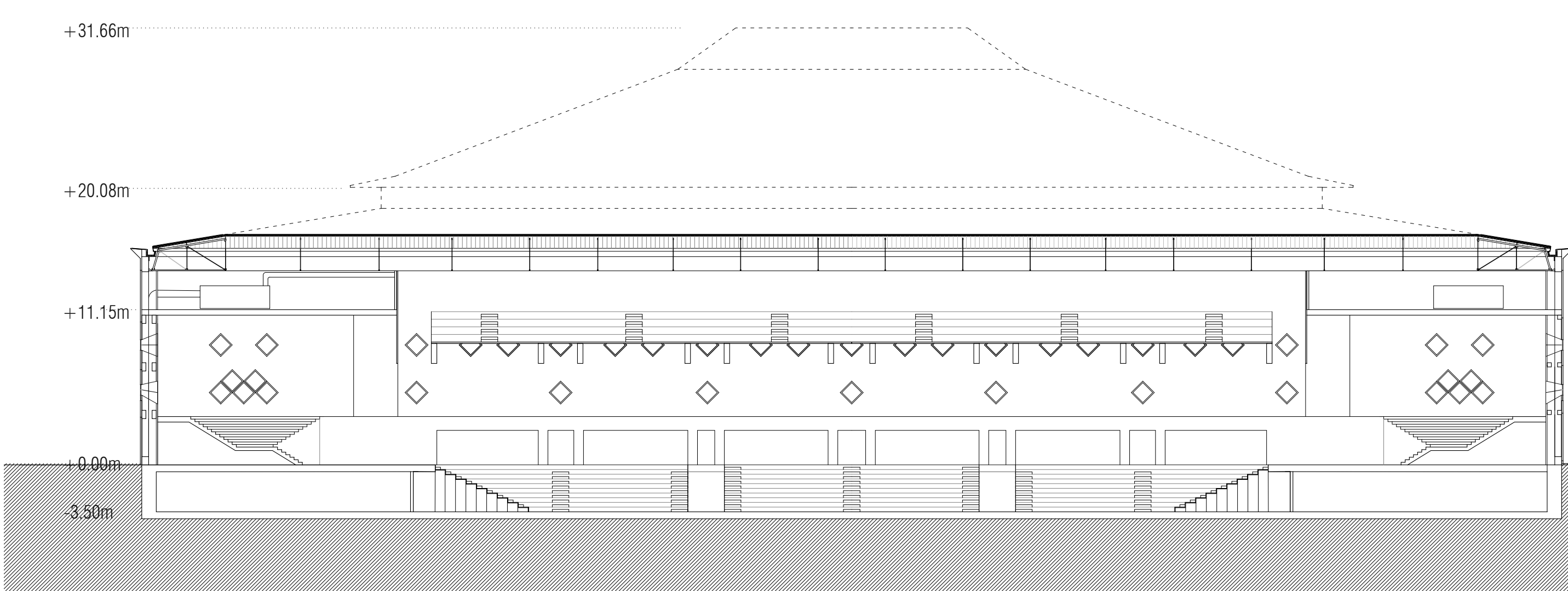

S. Longitudinal torre
1/300

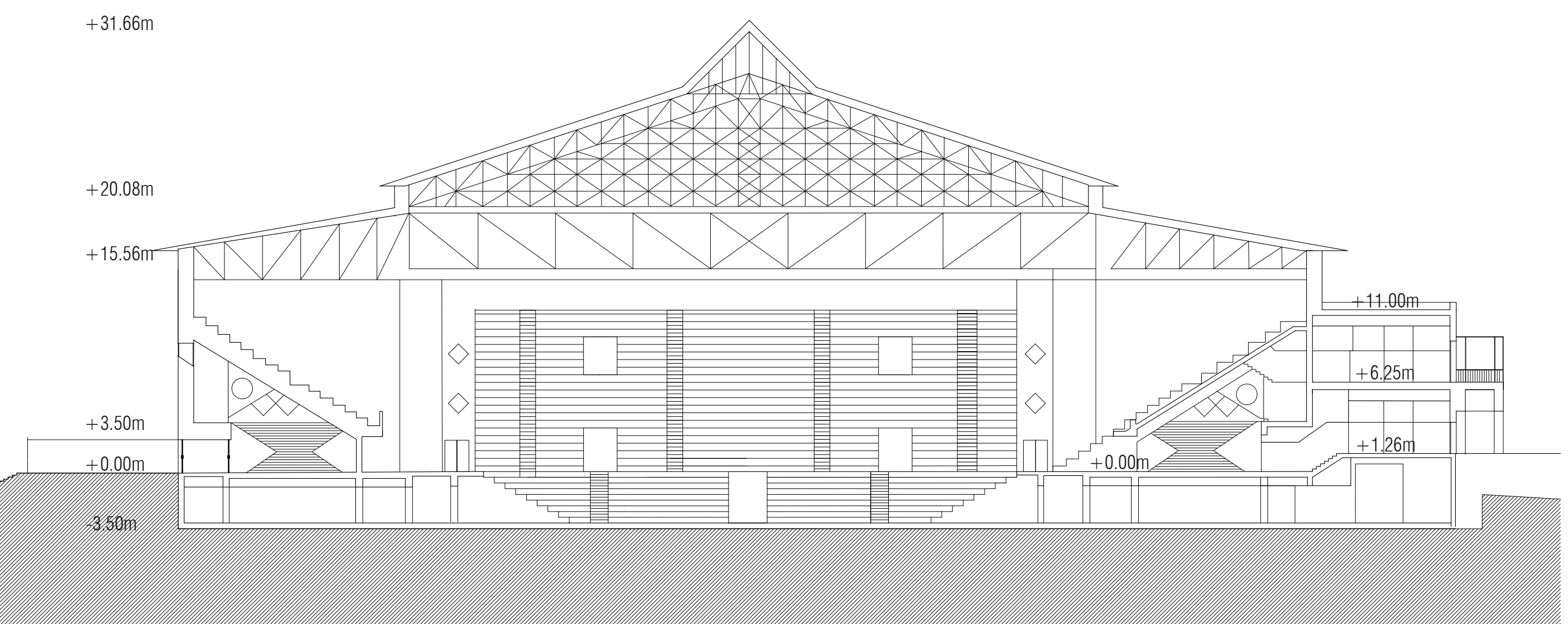

Sección transversal
1/300

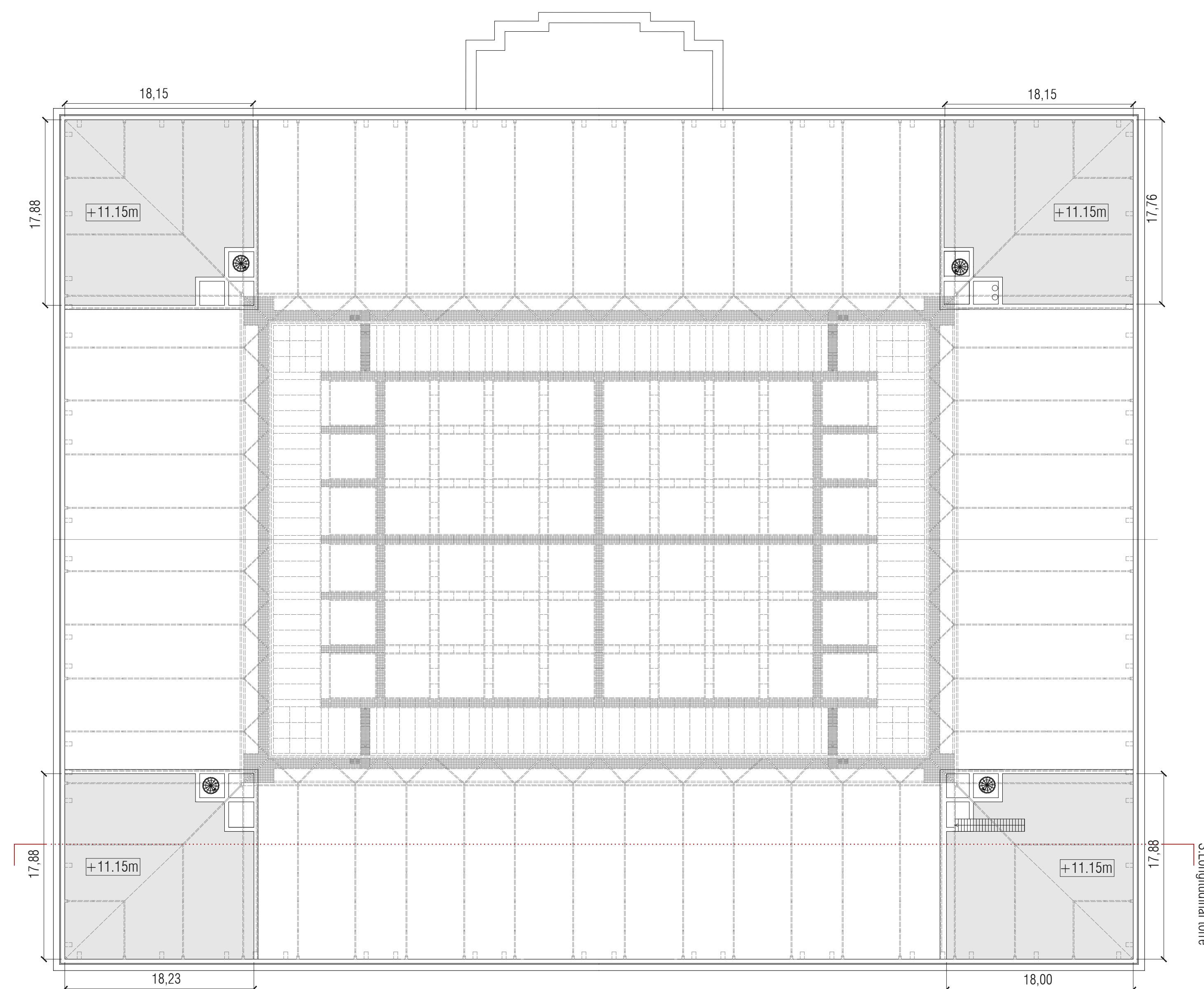

Bajo cubierta
1/300

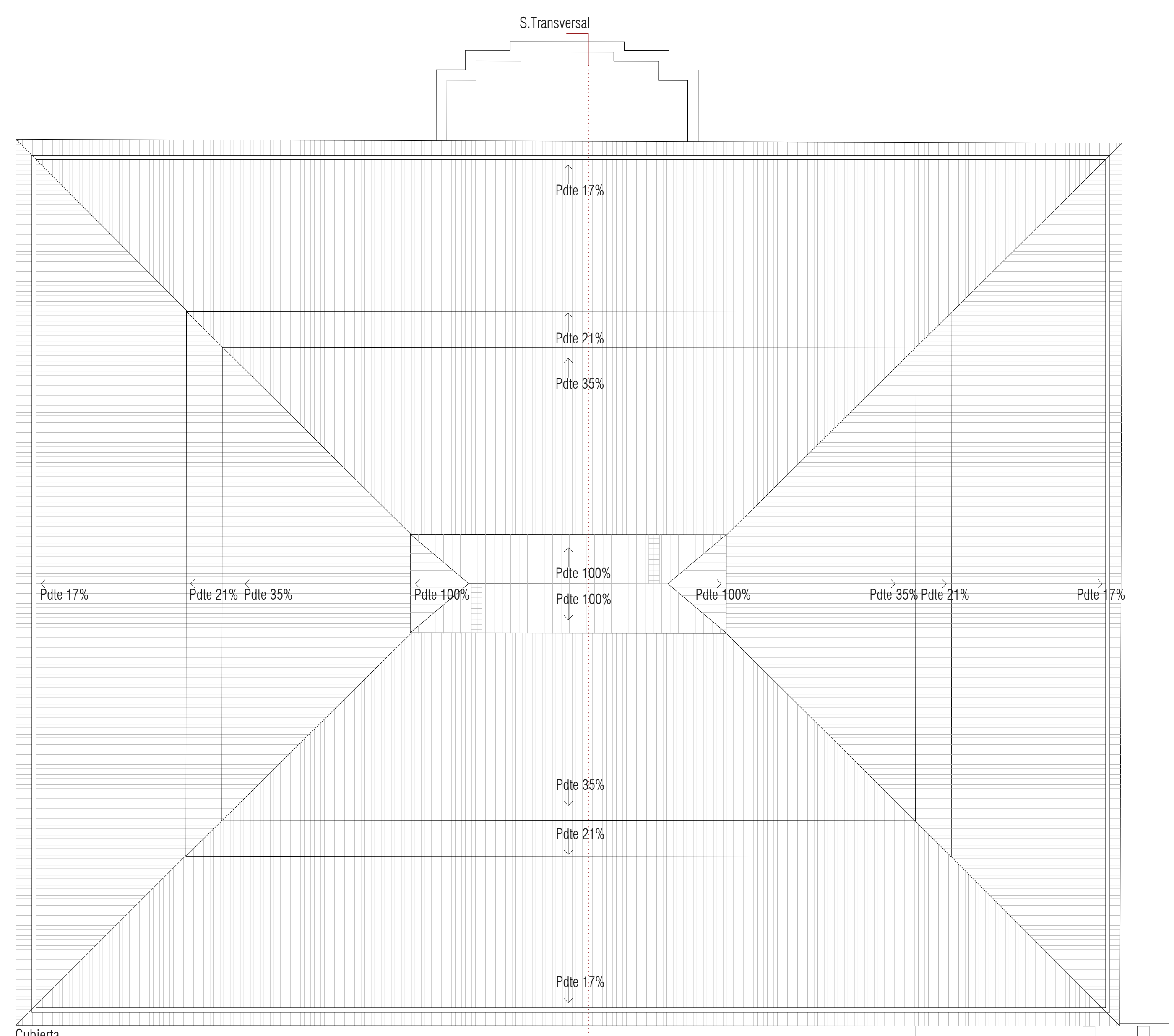

Cubierta
1/300

Sección transversal